

CADASTRO DE CLIENTES

Nesta apresentação falaremos sobre a importância de se ter um cadastro de clientes completo, confiável e consistente.

A partir de um cadastro eficiente será possível tomar decisões que podem impactar na gestão da locadora.

Além de demonstrar o **CADASTRO DE CLIENTES** com suas ramificações, vamos explorar algumas operações (Google Maps, Envio de E-mails e de SMS), consultas e relatórios referentes a este cadastro.

O cadastro de clientes se divide em 5 partes:

- dados cadastrais e de cobrança
- locais de entrega (obras)
- contatos
- documentos digitais e fotos
- referências (bancárias, comerciais ou pessoais)

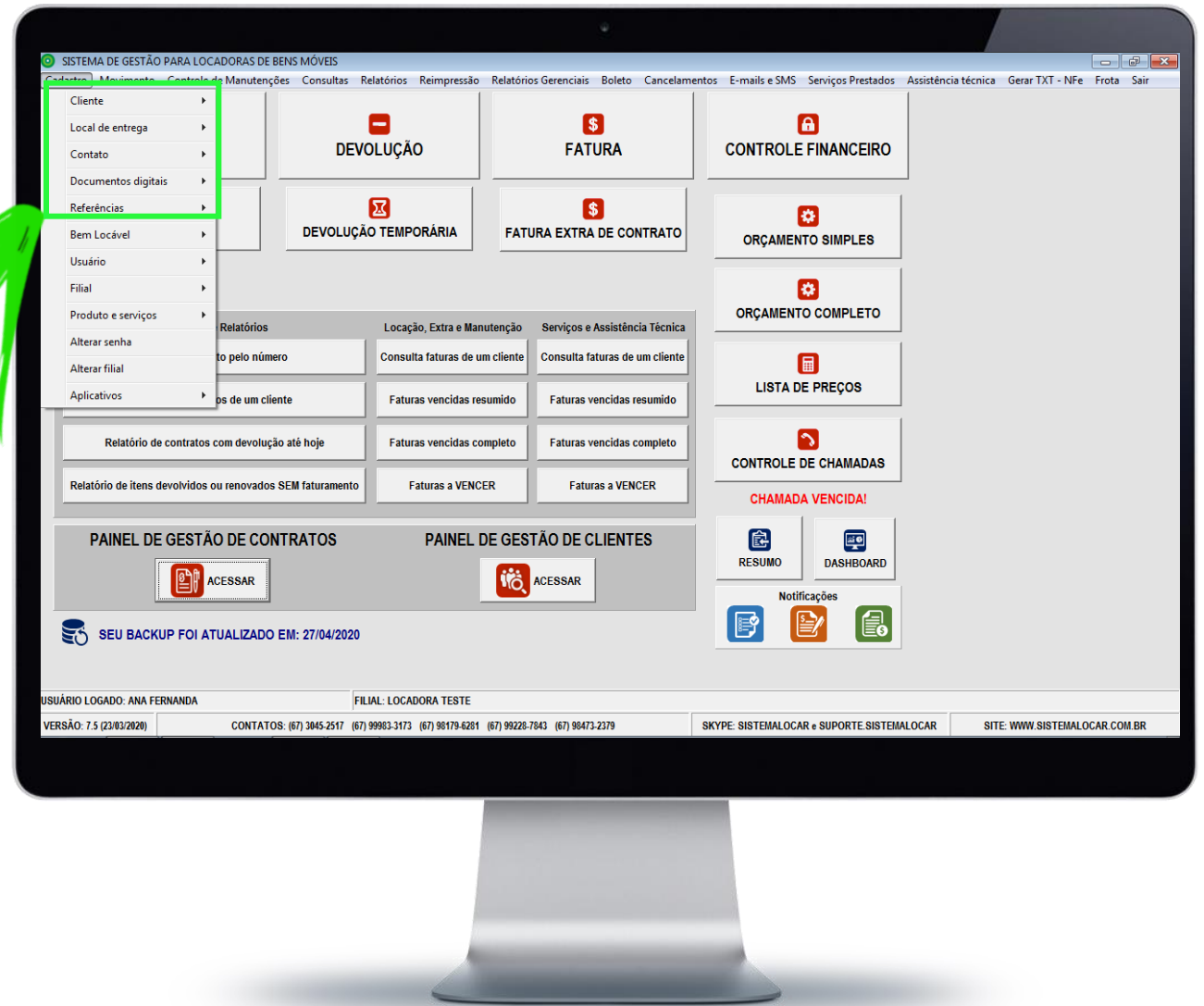

Figura 1

Figura 2

TELA DE INCLUSÃO DE CLIENTES

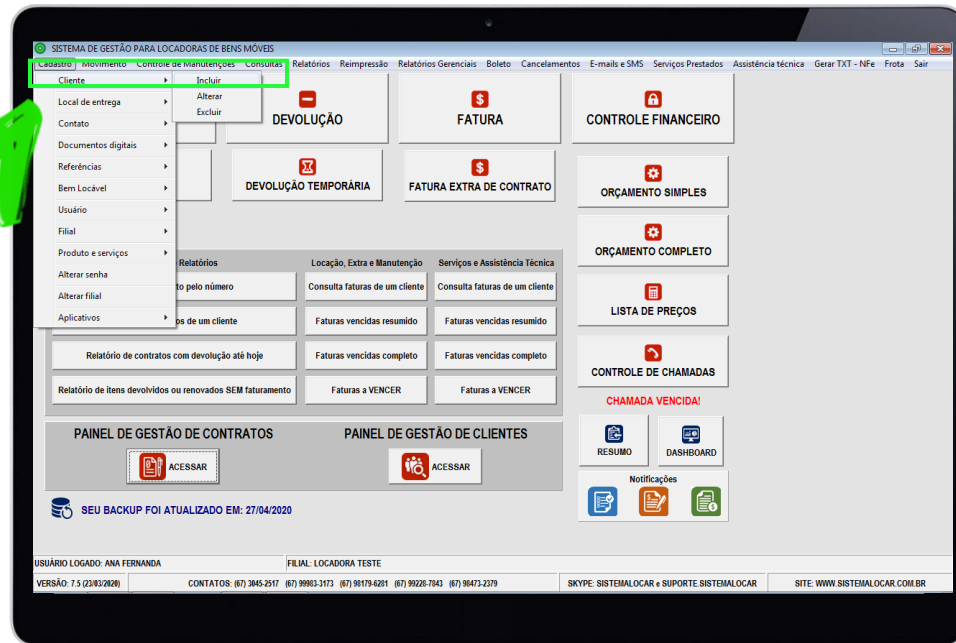
Novos clientes podem ser inseridos pelo menu cadastro (Figura 1) ou diretamente na tela de locação (Figura 2).

TELA DE INCLUSÃO DE CLIENTES

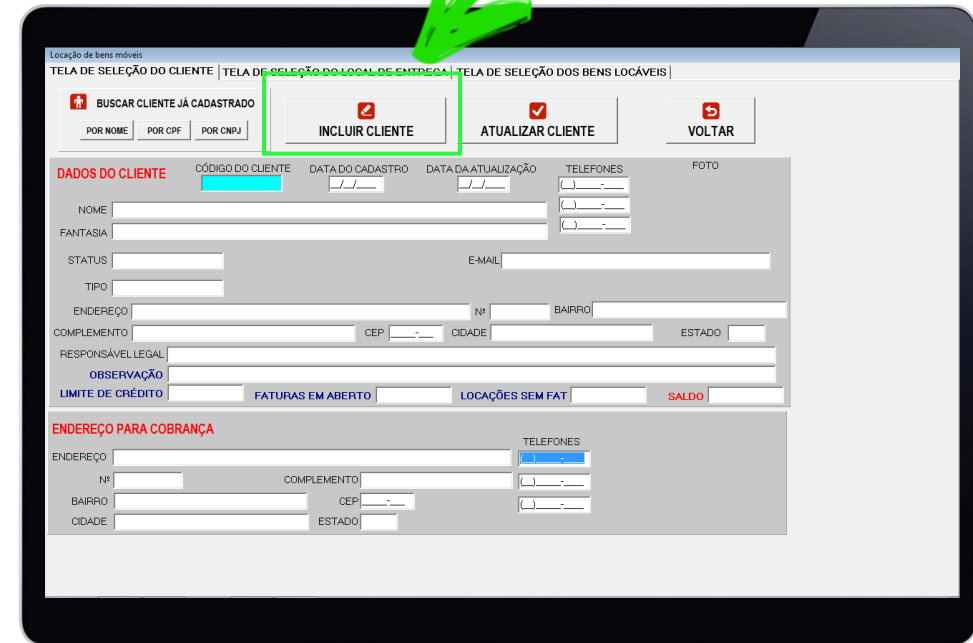
Cadastro de Clientes

INCLUSÃO DE CLIENTE DATA DO CADASTRO 27/04/2020 DATA DA ATUALIZAÇÃO 27/04/2020 DT NASC / /

TIPO NOME LIMITE DE CRÉDITO

FANTASIA STATUS ATIVO

ENDEREÇO Nº COMPLEMENTO

BAIRRO CEP ESTADO CIDADE

RESP LEGAL

OBSERVAÇÃO

CONTATO TELEFONES Operadora?

E-MAIL ENDEREÇO PARA COBRANÇA

ONDE ACHOU A LOCADORA? VEND EXTERNO

ENDEREÇO PARA COBRANÇA TELEFONES Operadora?

ENDEREÇO Nº

BAIRRO COMPLEMENTO

CEP ESTADO CIDADE

CONTATO E-MAIL

LOCAL DE ENTREGA ENDEREÇO DE ENTREGA

CONTATO E-MAIL TELEFONES Operadora?

REFERÊNCIA

ENDEREÇO Nº

COMPLEMENTO BAIRRO

ESTADO CIDADE CEP

Figura 1

Figura 2

- Em primeiro lugar indicamos se o cliente a ser incluído é Pessoa Física (Figura 1) ou Pessoa Jurídica (Figura 2). O SISTEMALOCAR valida os dados digitados (CPF e CNPJ) com as regras da Receita Federal.
- No caso de pessoa jurídica, o CNPJ pode ser consultado na Receita Federal (sem custos adicionais).
- Esta consulta na Receita Federal garante e veracidade e a validade dos documentos apresentados.

Consulta de CNPJ na Receita Federal

Quando a consulta é por CNPJ a Receita Federal libera a razão social e o endereço do cliente que são trazidos automaticamente para a tela de inclusão de clientes.

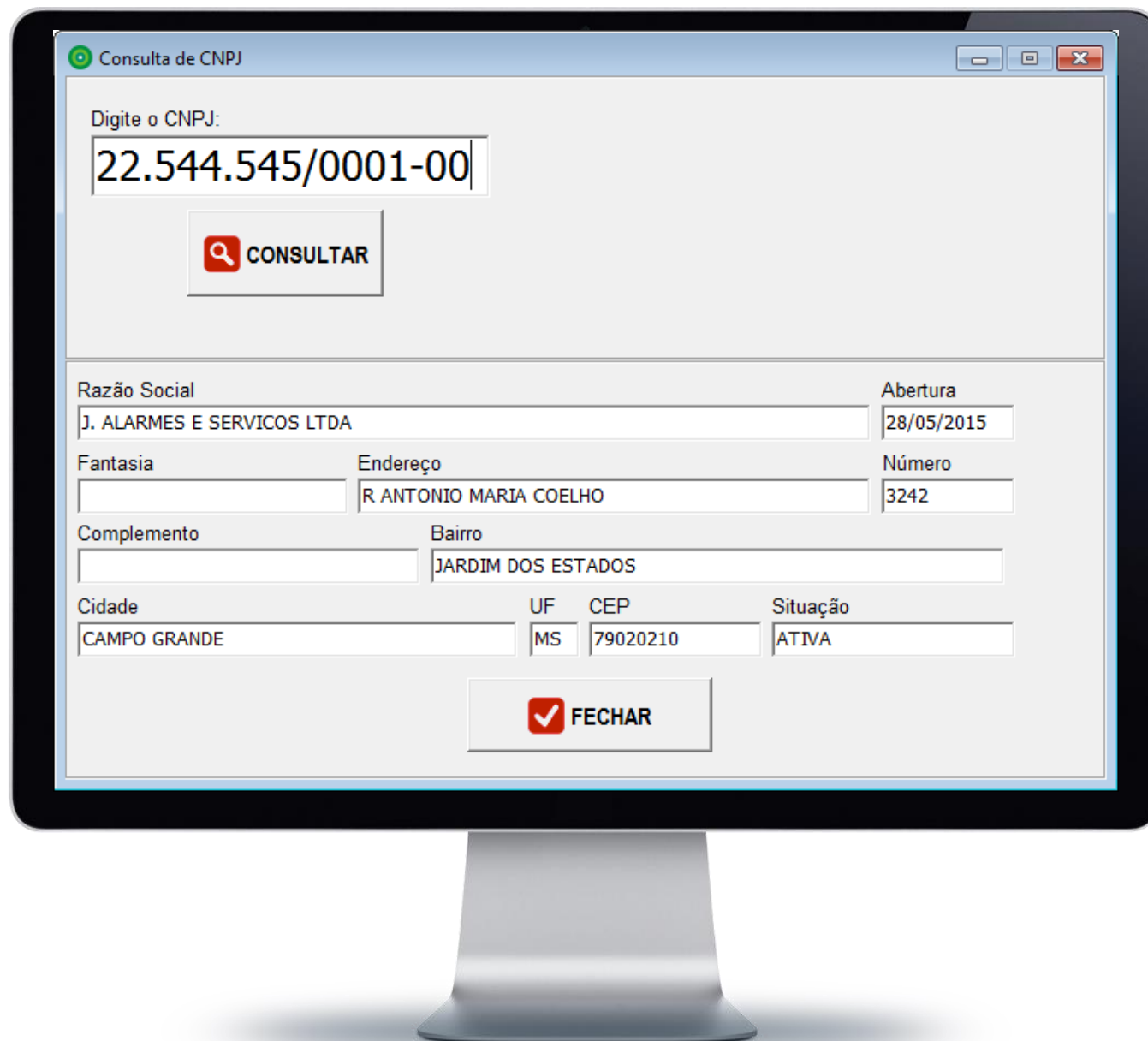

The search results are displayed in a table-like format with the following data:

Razão Social		Abertura	
J. ALARMES E SERVICOS LTDA		28/05/2015	
Fantasia	Endereço	Número	
	R ANTONIO MARIA COELHO	3242	
Complemento	Bairro		
	JARDIM DOS ESTADOS		
Cidade	UF	CEP	Situação
CAMPO GRANDE	MS	79020210	ATIVA

At the bottom of the results area, there is a button with a checkmark icon and the text "FECHAR".

Outra possibilidade de consulta é através do CEP, onde pode-se digitar o CEP e o sistema busca o endereço do cliente.

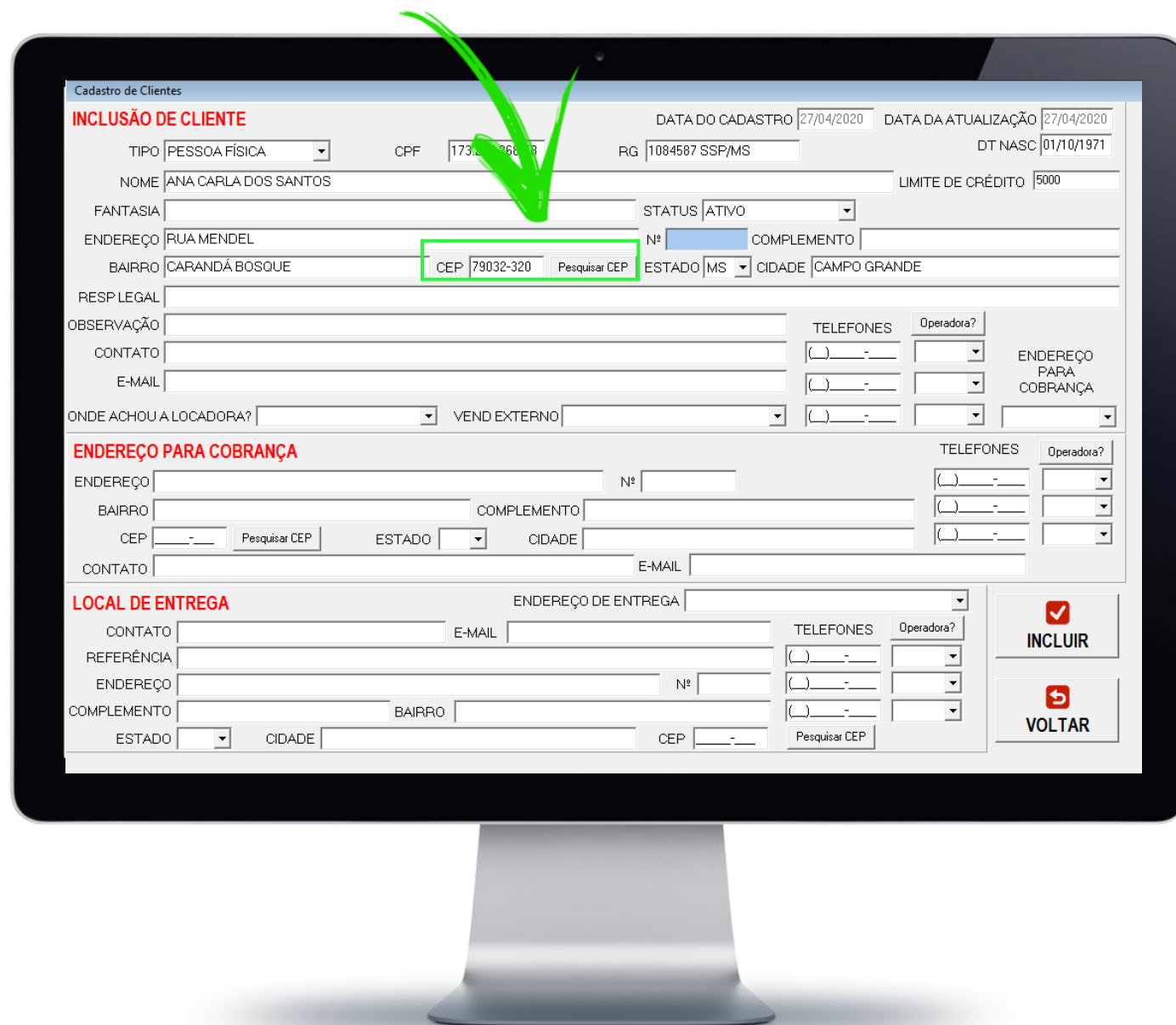

Cadastro de Clientes

INCLUSÃO DE CLIENTE

DATA DO CADASTRO 27/04/2020 DATA DA ATUALIZAÇÃO 27/04/2020

TIPO PESSOA FÍSICA CPF 173.212.968-98 RG 1084587 SSP/MS DT NASC 01/10/1971

NOME ANA CARLA DOS SANTOS LIMITE DE CRÉDITO 5000

FANTASIA STATUS ATIVO

ENDEREÇO RUA MENDEL Nº COMPLEMENTO

BAIRRO CARANDÁ BOSQUE CEP 79032-320 Pesquisar CEP ESTADO MS CIDADE CAMPO GRANDE

RESP LEGAL

OBSERVAÇÃO TELEFONES Operadora? ENDEREÇO PARA COBRANÇA

CONTATO () - () - () -

E-MAIL () - () - () -

ONDE ACHOU A LOCADORA? VEND EXTERNO () - () - () -

ENDEREÇO PARA COBRANÇA

ENDEREÇO Nº TELEFONES Operadora?

BAIRRO COMPLEMENTO () - () - () -

CEP Pesquisar CEP ESTADO CIDADE () - () - () -

CONTATO E-MAIL

LOCAL DE ENTREGA ENDEREÇO DE ENTREGA

CONTATO E-MAIL TELEFONES Operadora?

REFERÊNCIA () - () - () -

ENDEREÇO Nº () - () - () -

COMPLEMENTO BAIRRO () - () - () -

ESTADO CIDADE CEP Pesquisar CEP

INCLUIR

VOLTAR

Os campos de e-mail, do cliente e da cobrança, devem ser cadastrados de forma correta e completa pois é possível enviar, diretamente do SISTEMALOCAR, e-mails com faturas e boletos ou ainda e-mails de avisos, como por exemplo, aviso de contrato ou fatura vencendo.

O envio de e-mails pode ser feito individualmente ou para vários clientes, de acordo com o filtro selecionado.

Cadastro de Clientes

INCLUSÃO DE CLIENTE DATA DO CADASTRO 27/04/2020 DATA DA ATUALIZAÇÃO 27/04/2020

TIPO PESSOA FÍSICA CPF 173.285.268-58 RG 1084587 SSP/MS DT NASC 01/10/1971

NOME ANA CARLA DOS SANTOS LIMITE DE CRÉDITO 5000

FANTASIA STATUS ATIVO

ENDEREÇO RUA MENDEL Nº 356 COMPLEMENTO SALA 7

BAIRRO CARANDÁ BOSQUE CEP 79032-320 Pesquisar CEP ESTADO MS CIDADE CAMPO GRANDE

RESP LEGAL JOÃO CARLOS CPF Nº 175.154.581-58

CONTATO JOÃO

E-MAIL jc@terra.com.br

TELEFONES Operadora?

ENDEREÇO PARA COBRANÇA

ONDE ACHOU A LOCADORA? VEND EXTERNO

ENDEREÇO PARA COBRANÇA TELEFONES Operadora?

ENDEREÇO Nº

BAIRRO COMPLEMENTO

CEP Pesquisar CEP ESTADO CIDADE

CONTATO E-MAIL

LOCAL DE ENTREGA ENDEREÇO DE ENTREGA

CONTATO E-MAIL TELEFONES Operadora?

REFERÊNCIA

ENDEREÇO Nº

COMPLEMENTO BAIRRO

ESTADO CIDADE CEP Pesquisar CEP

INCLUIR

VOLTAR

TELA DE ENVIO DE E-MAIL

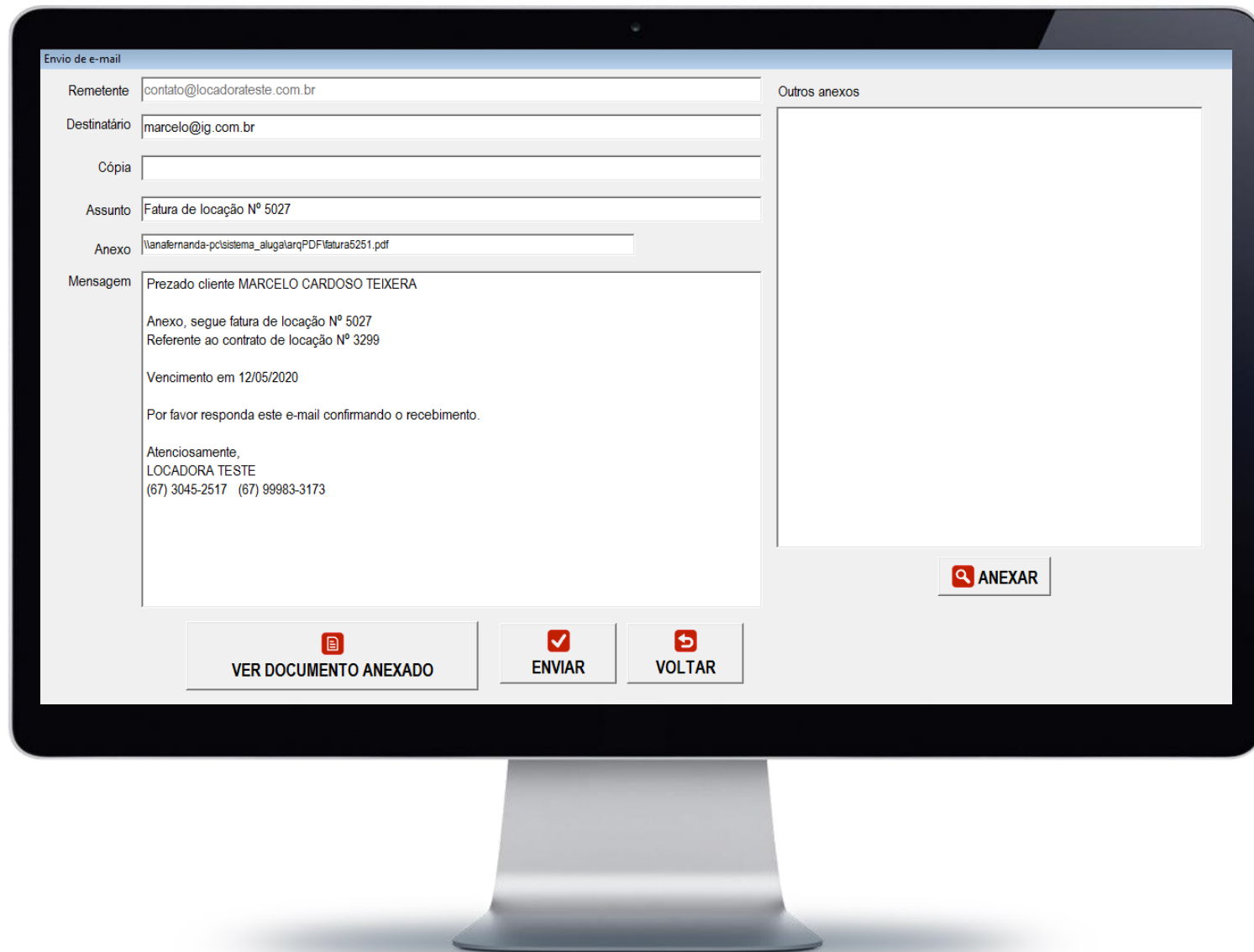

Envio de e-mail

Remetente: contato@locadorateste.com.br

Destinatário: marcelo@ig.com.br

Cópia:

Assunto: Fatura de locação Nº 5027

Anexo: \\lanaferranda-pc\sisistema_alugatarqPDF\fat5251.pdf

Mensagem: Prezado cliente MARCELO CARDOSO TEIXERA

Anexo, segue fatura de locação Nº 5027
Referente ao contrato de locação Nº 3299

Vencimento em 12/05/2020

Por favor responda este e-mail confirmando o recebimento.

Atenciosamente,
LOCADORA TESTE
(67) 3045-2517 (67) 99983-3173

Outros anexos

ANEXAR

VER DOCUMENTO ANEXADO ENVIAR VOLTAR

ALGUNS FILTROS PARA O ENVIO DE E-MAILS EM MASSA

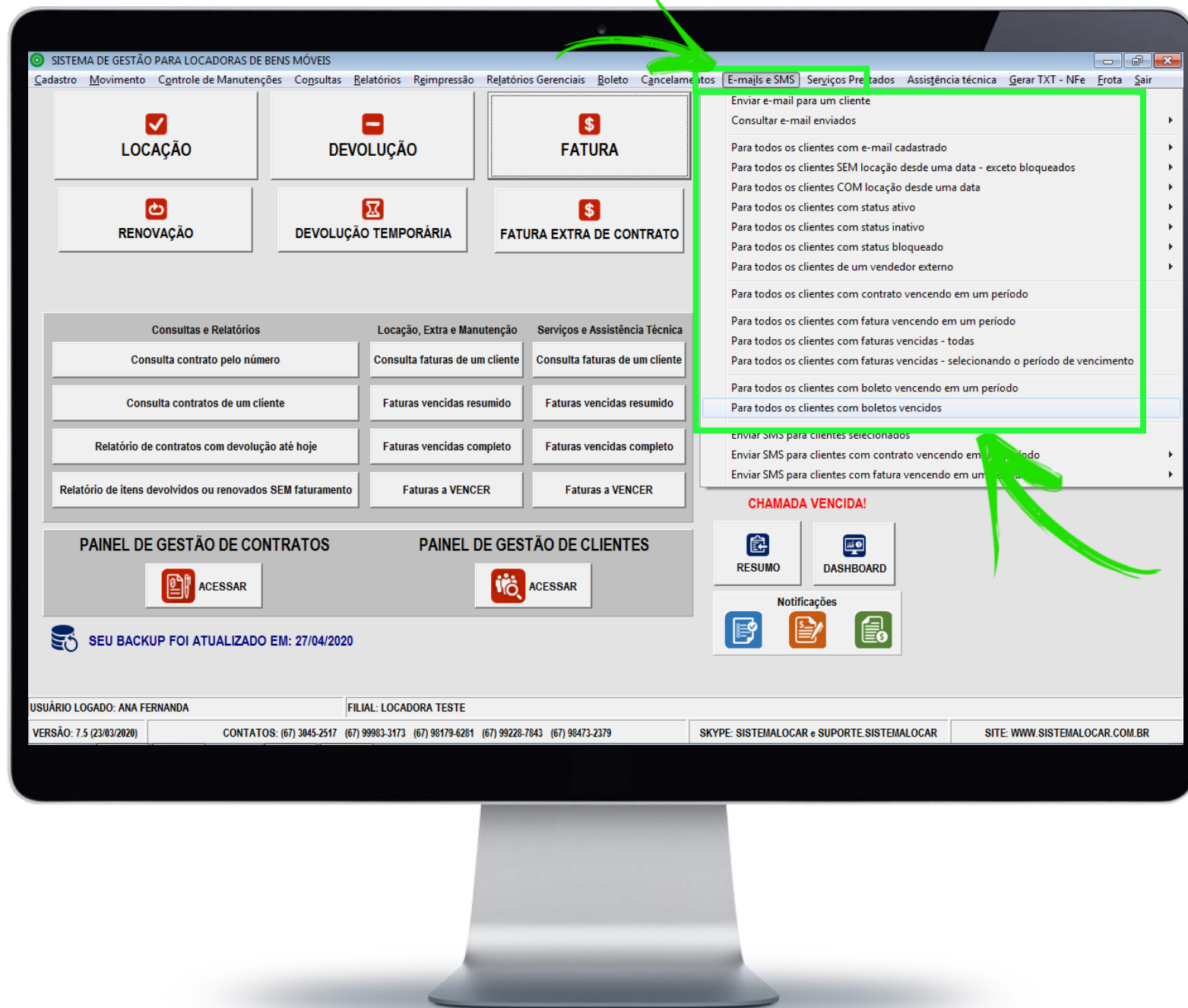

Os campos de telefones, do cliente e da cobrança, devem ser cadastrados de forma correta e completa pois é possível enviar, diretamente do SISTEMALOCAR, SMS com avisos.

O envio de SMS pode ser feito individualmente ou para vários clientes, de acordo com o filtro selecionado.

Cadastro de Clientes

INCLUSÃO DE CLIENTE

DATA DO CADASTRO: 27/04/2020 DATA DA ATUALIZAÇÃO: 27/04/2020

TIPO: PESSOA FÍSICA CPF: 173.285.268-58 RG: 1084587 SSP/MS DT NASC: 01/10/1971

NOME: ANA CARLA DOS SANTOS LIMITE DE CRÉDITO: 5000

FANTASIA: STATUS: ATIVO

ENDEREÇO: RUA MENDEL Nº: 356 COMPLEMENTO: SALA 7

BAIRRO: CARANDÁ BOSQUE CEP: 79032-320 ESTADO: MS CIDADE: CAMPO GRANDE

RESP LEGAL: JOÃO CARLOS CPF Nº 175.154.581-58

OBSERVAÇÃO:

CONTATO: JOÃO

E-MAIL: jic@terra.com.br

ONDE ACHOU A LOCADORA?: GOOGLE VEND EXTERNO:

TELEFONES Operadora?

(67) 3045-2517

(67) 99983-3173

() - -

ENDEREÇO PARA COBRANÇA

ENDEREÇO PARA COBRANÇA

TELEFONES Operadora?

() - -

() - -

() - -

LOCAL DE ENTREGA ENDEREÇO DE ENTREGA:

CONTATO: E-MAIL:

REFERÊNCIA:

ENDEREÇO: Nº:

COMPLEMENTO: BAIRRO:

ESTADO: CIDADE: CEP: Pesquisar CEP

TELEFONES Operadora?

() - -

() - -

() - -

INCLUIR

TELA DE ENVIO DE SMS

ENVIAR SMS PARA CLIENTES SELECIONADOS

ESCOLHA O CLIENTE

Nome	Fantasia
A PANUCCI E FILHOS LTDA	A PANUCCI
A.FANTINATO COSTA HOTEL-ME	HOTEL RODOVIARIA
▶ ABEL TERRUGGI LEOPOLDINO	
ADAIR BELLAVER	
ADALTO RICARDO RIBEIRO DE SOUSA	
ADAO PIRES DA SILVA	
ADEILTON CELESTINONDE MORAIS	
ADELCO RIBEIRO DE SOUZA	
ADEMAR SOARES DA SILVA	
ADEMILTON LOPES LUZ	
ADEMIR ALCEU RATZLAFF	
ADEMIR FERNANDES MOURA	
ADEMIR JOSE SCHAEGLER	
ADENILTON GONGALVES PINHO JUNIOR	
ADMILSON ALVES DA SILVA	
ADRIANO RODRIGUES FERREIRA	

NÚMEROS SELECIONADOS

(66) 9933-9732
(66) 9951-1101

LIMITE 40 POR HORA TOTAL.: 2

MENSAGEM

BOM DIA. ESTAMOS COM DESCONTOS...

CONTATOS CLIENTE

(66) 9292-4428
 (66) 9292-4521

CONTATOS COBRANÇA

STATUS DE ENVIO DE MENSAGEM

ALGUNS FILTROS PARA O ENVIO DE SMS EM MASSA

SISTEMA DE GESTÃO PARA LOCADORAS DE BENS MÓVEIS

Cadastro Movimento Controle de Manutenções Consultas Relatórios Reimpressão Relatórios Gerenciais Boleto Cancelamentos E-mails e SMS Serviços Prestados Assistência técnica Gerar TXT - NFe Frota Sair

LOCAÇÃO DEVOLUÇÃO FATURA

RENOVAÇÃO DEVOLUÇÃO TEMPORÁRIA FATURA EXTRA DE CONTRATO

Consultas e Relatórios Locação, Extra e Manutenção Serviços e Assistência Técnica

Consulta contrato pelo número Consulta faturas de um cliente Consulta faturas de um cliente

Consulta contratos de um cliente Faturas vencidas resumido Faturas vencidas resumido

Relatório de contratos com devolução até hoje Faturas vencidas completo Faturas vencidas completo

Relatório de itens devolvidos ou renovados SEM faturamento Faturas a VENCER Faturas a VENCER

PAINEL DE GESTÃO DE CONTRATOS PAINEL DE GESTÃO DE CLIENTES

ACESSAR ACESSAR

SEU BACKUP FOI ATUALIZADO EM: 27/04/2020

RESUMO DASHBOARD

Notificações

Enviar e-mail para um cliente
Consultar e-mail enviados
Para todos os clientes com e-mail cadastrado
Para todos os clientes SEM locação desde uma data - exceto bloqueados
Para todos os clientes COM locação desde uma data
Para todos os clientes com status ativo
Para todos os clientes com status inativo
Para todos os clientes com status bloqueado
Para todos os clientes de um vendedor externo
Para todos os clientes com contrato vencendo em um período
Para todos os clientes com fatura vencendo em um período
Para todos os clientes com faturas vencidas - todas
Para todos os clientes com faturas vencidas - selecionando o vencimento
Para todos os clientes com boleto vencendo em um período
Para todos os clientes com boletos vencidos

Enviar SMS para clientes selecionados
Enviar SMS para clientes com contrato vencendo em um período
Enviar SMS para clientes com fatura vencendo em um período

USUÁRIO LOGADO: ANA FERNANDA FILIAL: LOCADORA TESTE

VERSÃO: 7.5 (23/03/2020) CONTATOS: (67) 3045-2517 (67) 99983-3173 (67) 98179-6281 (67) 99228-7843 (67) 98473-2379 SKYPE: SISTEMALOCAR e SUPORTE SISTEMALOCAR SITE: WWW.SISTEMALOCAR.COM.BR

Cadastro de Clientes

INCLUSÃO DE CLIENTE DATA DO CADASTRO 27/04/2020 DATA DA ATUALIZAÇÃO 27/04/2020

TIPO PESSOA FÍSICA CPF 173.285.268-58 RG 1084587 SSP/MS DT NASC 01/10/1971

NOME ANA CARLA DOS SANTOS LIMITE DE CRÉDITO 5000

FANTASIA STATUS ATIVO

ENDEREÇO RUA MENDEL Nº 356 COMPLEMENTO SALA 7

BAIRRO CARANDÁ BOSQUE CEP 79032-320 Pesquisar CEP ESTADO MS CIDADE CAMPO GRANDE

RESP LEGAL JOÃO CARLOS CPF Nº 175-154.581-58

OBSERVAÇÃO

CONTATO JOÃO TELEFONES Operadora? ENEDEÇO PARA COBRANÇA

E-MAIL jic@terra.com.br

ONDE ACHOU A LOCADORA? **GOOGLE** VEND EXTERNO

ENDEREÇO PARA COBRANÇA TELEFONES Operadora?

ENDEREÇO Nº

BAIRRO COMPLEMENTO

CEP Pesquisar CEP ESTADO CIDADE

CONTATO E-MAIL

LOCAL DE ENTREGA ENDEREÇO DE ENTREGA

CONTATO E-MAIL TELEFONES Operadora?

REFERÊNCIA

ENDEREÇO Nº

COMPLEMENTO BAIRRO

ESTADO CIDADE CEP Pesquisar CEP

INCLUIR

Temos ainda o campo **ONDE ACHOU A LOCADORA?**

Campo este utilizado em relatórios que diagnosticam como os novos clientes estão chegando.

EXEMPLOS DE RELATÓRIOS QUE ORIENTAM DECISÕES DE MARKETING

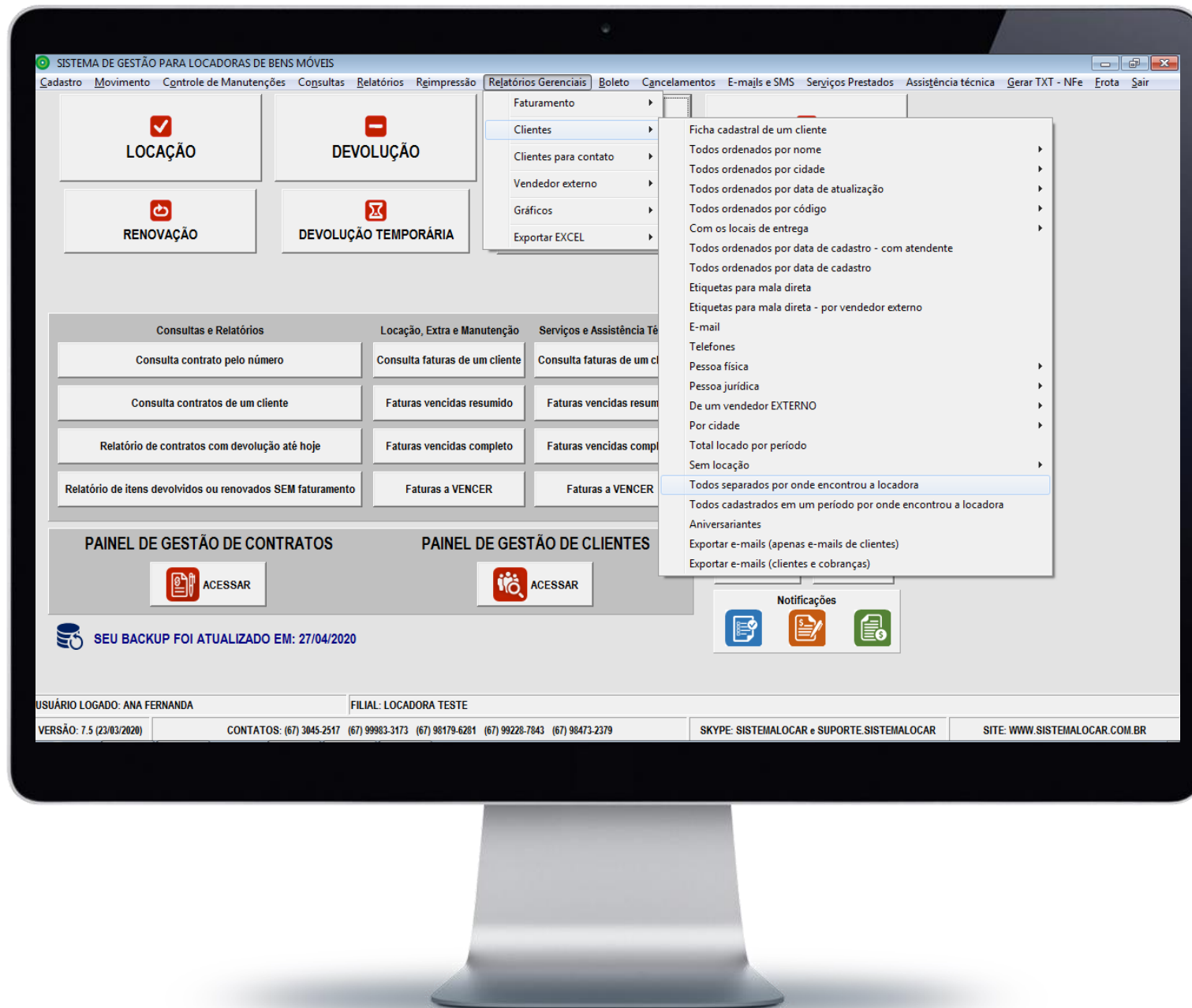

É possível trabalhar com **VENDEDOR EXTERNO**, ou seja, podem ser cadastrados usuários com a classificação de vendedor externo (que buscam novos clientes) e estes podem ser associados aos clientes.

Há relatórios que indicam a produtividade destes vendedores externos e orientam o pagamento de comissões quando for apropriado.

Cadastro de Clientes

INCLUSÃO DE CLIENTE DATA DO CADASTRO 27/04/2020 DATA DA ATUALIZAÇÃO 27/04/2020

TIPO PESSOA FÍSICA CPF 173.285.268-58 RG 1084587 SSP/MS DT NASC 01/10/1971

NOME ANA CLARA DOS SANTOS LIMITE DE CRÉDITO 5000

FANTASIA STATUS ATIVO

ENDEREÇO RUA MENDEL Nº 356 COMPLEMENTO SALA 7

BAIRRO CARANDÁ BOSQUE CEP 79032-320 Pesquisar CEP ESTADO MS CIDADE CAMPO GRANDE

RESP LEGAL JOÃO CARLOS CPF Nº 175.154.581-58

OBSERVAÇÃO

CONTATO JOÃO

E-MAIL jc@terra.com.br

ONDE ACHOU A LOCADORA? GOOGLE **VEND EXTERNO**

TELEFONES Operadora? ENDEREÇO PARA COBRANÇA

ENDEREÇO PARA COBRANÇA

ENDEREÇO Nº TELEFONES Operadora?

BAIRRO COMPLEMENTO TELEFONES Operadora?

CEP Pesquisar CEP ESTADO CIDADE TELEFONES Operadora?

CONTATO E-MAIL

LOCAL DE ENTREGA ENDEREÇO DE ENTREGA

CONTATO E-MAIL TELEFONES Operadora?

REFERÊNCIA TELEFONES Operadora?

ENDEREÇO Nº TELEFONES Operadora?

COMPLEMENTO BAIRRO TELEFONES Operadora?

ESTADO CIDADE CEP Pesquisar CEP

INCLUIR

ALGUNS EXEMPLOS DE RELATÓRIOS DE PRODUTIVIDADE E COMISSÕES

SISTEMA DE GESTÃO PARA LOCADORAS DE BENS MÓVEIS

Cadastro Movimento Controle de Manutenções Consultas Relatórios Reimpressão Relatórios Gerenciais Boleto Cancelamentos E-mails e SMS Serviços Prestados Assistência técnica Gerar TXT - NFe Frota Sair

LOCAÇÃO DEVOLUÇÃO CONTROLE FINANCEIRO

RENOVAÇÃO DEVOLUÇÃO TEMPORÁRIA

Relatórios Gerenciais

- Faturamento
- Clientes
- Clientes para contato
- Vendedor externo
- Gráficos
- Exportar EXCEL

Renovações em um período - completo
Renovações em um período - resumido
Todas em um período - ordenados por contrato
Todas em um período - ordenados por cliente
Novas locações em um período - completo
Novas locações de novos clientes em um período - completo
Novas locações em um período - resumido
Novas locações de novos clientes em um período - resumido
Locações sem faturamento
Locações faturadas e baixadas
Locações faturadas e não baixadas
Locações de um período - selecionando os itens
Com itens com devolução até hoje
Faturas vencidas
Faturas de locação emitidas em um período
Faturas extras emitidas em um período
Faturas de locação e extras emitidas em um período
Faturas de locação e extras baixadas em um período
Faturadas em um período - selecionando os itens

Consultas e Relatórios

Consulta contrato pelo número	Consulta faturas de um cliente	Consulta faturas de um cliente
Consulta contratos de um cliente	Faturas vencidas resumido	Faturas vencidas resumido
Relatório de contratos com devolução até hoje	Faturas vencidas completo	Faturas vencidas completo
Relatório de itens devolvidos ou renovados SEM faturamento	Faturas a VENCER	Faturas a VENCER

Locação, Extra e Manutenção

Serviços e Assistência Técnica

PAINEL DE GESTÃO DE CONTRATOS

PAINEL DE GESTÃO DE CLIENTES

ACESSAR

ACESSAR

RESUMO DASHBOARD

Notificações

SEU BACKUP FOI ATUALIZADO EM: 27/04/2020

USUÁRIO LOGADO: ANA FERNANDA

FILIAL: LOCADORA TESTE

VERSÃO: 7.5 (23/03/2020)

CONTATOS: (67) 3045-2517 (67) 99983-3173 (67) 98179-6281 (67) 99228-7843 (67) 98473-2379

SKYPE: SISTEMALOCAR e SUPORTE.SISTEMALOCAR

SITE: WWW.SISTEMALOCAR.COM.BR

OUTROS EXEMPLOS DE RELATÓRIOS DE PRODUTIVIDADE

On the left side, there are buttons for "LOCAÇÃO" (with a checkmark icon) and "RENOVAÇÃO" (with a refresh icon). A central menu is open, showing options like "Bens locáveis", "Locações", "Funcionários", "Faturas", "Faturamento", "Orçamento simples", and "Orçamento completo". A sub-menu for "Funcionários" is also visible, listing options such as "Locações de um funcionário", "Devoluções de um funcionário", "Faturamentos de um funcionário", "Externos", "Manutenções (inserir) de um funcionário", "Manutenções (retirar) de um funcionário", and "Mecânico".

The main dashboard area is divided into several sections:

- Consultas e Relatórios:** Includes buttons for "Consulta contrato pelo número", "Consulta contratos de um cliente", "Relatório de contratos com devolução até hoje", and "Relatório de itens devolvidos ou renovados SEM faturamento".
- Locação, Extra e Manutenção:** Includes buttons for "Consulta faturas de um cliente", "Faturas vencidas resumido", "Faturas vencidas completo", "Faturas a VENCER", and "Faturas a VENCER".
- Serviços e Assistência Técnica:** Includes buttons for "Consulta faturas de um cliente", "Faturas vencidas resumido", "Faturas vencidas completo", and "Faturas a VENCER".
- PAINEL DE GESTÃO DE CONTRATOS:** Features an "ACESSAR" button.
- PAINEL DE GESTÃO DE CLIENTES:** Features an "ACESSAR" button.
- ORÇAMENTO COMPLETO:** A prominent button.
- LISTA DE PREÇOS:** A button with a price tag icon.
- CONTROLE DE CHAMADAS:** A button with a call icon.
- CHAMADA VENCIDA!** A notification banner.
- RESUMO:** A button with a document icon.
- DASHBOARD:** A button with a dashboard icon.
- Notificações:** A section with three notification icons.

At the bottom of the screen, there is a status bar with the following information:

- USUÁRIO LOGADO: ANA FERNANDA
- FILIAL: LOCADORA TESTE
- VERSÃO: 7.5 (23/03/2020)
- CONTATOS: (67) 3045-2517 (67) 99983-3173 (67) 98179-6281 (67) 99228-7843 (67) 98473-2379
- SKYPE: SISTEMALOCAR e SUPORTE.SISTEMALOCAR
- SITE: WWW.SISTEMALOCAR.COM.BR

A notification at the bottom left states: "SEU BACKUP FOI ATUALIZADO EM: 27/04/2020".

Existem clientes que possuem um endereço específico para que a cobrança seja efetuada.

Assim, é possível cadastrar um endereço para COBRANÇA.

Cadastro de Clientes
INCLUSÃO DE CLIENTE

DATA DO CADASTRO: 27/04/2020 DATA DA ATUALIZAÇÃO: 27/04/2020

TIPO: PESSOA FÍSICA CPF: 173.285.268-58 RG: 1084587 SSP/MS DT NASC: 01/10/1971

NOME: ANA CLARA DOS SANTOS LIMITE DE CRÉDITO: 5000

FANTASIA: STATUS: ATIVO

ENDEREÇO: RUA MENDEL Nº: 356 COMPLEMENTO: SALA 7

BAIRRO: CARANDÁ BOSQUE CEP: 79032-320 Pesquisar CEP ESTADO: MS CIDADE: CAMPO GRANDE

RESP LEGAL: JOÃO CARLOS CPF Nº 175.154.581-58

OBSERVAÇÃO:

CONTATO: JOÃO TELEFONES: (67) 3045-2517 Operadora?

E-MAIL: jc@terra.com.br (67) 99983-3173 Operadora?

ONDE ACHOU A LOCADORA? GOOGLE VEND EXTERNO: () - - Operadora?

ENDEREÇO PARA COBRANÇA

TELEFONES Operadora?

ENDEREÇO Nº () - - Operadora?

BAIRRO COMPLEMENTO () - - Operadora?

CEP Pesquisar CEP ESTADO CIDADE () - - Operadora?

CONTATO E-MAIL

LOCAL DE ENTREGA

ENDEREÇO DE ENTREGA

CONTATO E-MAIL TELEFONES Operadora?

REFERÊNCIA () - - Operadora?

ENDEREÇO Nº () - - Operadora?

COMPLEMENTO BAIRRO () - - Operadora?

ESTADO CIDADE CEP Pesquisar CEP

INCLUIR

VOLTAR

Além dos dados cadastrais do cliente, parte 1 indicada na figura, e do endereço de cobrança indicado na parte 2 da figura, podem ser cadastrados vários endereços de entrega (obras).

Os endereços de entrega são os endereços onde fisicamente os bens locados ficarão.

Na tela de inclusão de um cliente é possível cadastrar o primeiro local de entrega e este pode ser o mesmo endereço do cliente, o endereço de cobrança ou ainda um novo endereço.

Parte 1

Parte 2

Parte 3

- INCLUSÃO DE CLIENTE:** Contains fields for client type (PESSOA FÍSICA), CPF (173.285.268-58), RG (1084587 SSP/MS), DT NASC (01/10/1971), NOME (ANA CLARA DOS SANTOS), FANTASIA, ENDEREÇO (RUA MENDEL, N° 356, COMPLEMENTO SALA 7), BAIRRO (CARANDÁ BOSQUE), CEP (79032-320), ESTADO (MS), CIDADE (CAMPO GRANDE), RESP LEGAL (JOÃO CARLOS CPF N° 175.154.581-58), OBSERVAÇÃO, CONTATO (JOÃO), E-MAIL (jc@terra.com.br), TELEFONES ((67) 3045-2517, (67) 99983-3173), and OPERADORA? fields.
- ENDEREÇO PARA COBRANÇA:** Contains fields for ENDEREÇO (AVENIDA DOS CRISÂNTEMOS, N° 458), BAIRRO (LAR DO TRABALHADOR), COMPLEMENTO, CEP (79110-580), ESTADO (MS), CIDADE (CAMPO GRANDE), CONTATO, and E-MAIL.
- LOCAL DE ENTREGA:** Contains fields for ENDEREÇO DE ENTREGA (with a dropdown menu), CONTATO, REFERÊNCIA, ENDEREÇO, COMPLEMENTO, BAIRRO, ESTADO, CIDADE, CEP, and a "Pesquisar CEP" button.

At the bottom right, there are two buttons: "INCLUIR" (with a checkmark icon) and "VOLTAR" (with a back arrow icon). A blue dropdown menu is open over the "LOCAL DE ENTREGA" section, showing three options: "O MESMO ENDEREÇO DO CLIENTE", "O MESMO ENDEREÇO DA COBRANÇA", and "NOVO ENDEREÇO".

Figura 1

Figura 2

Após cadastrar o cliente com seu primeiro local de entrega é possível cadastrar novos locais de entrega e isso pode ser feito pelo menu cadastro – locais de entrega – incluir (Figura 1) ou diretamente da tela de locação, após selecionar o cliente (Figura 2).

O cadastro correto dos locais de entrega permite separar as locações e as faturas do cliente por locais de entrega.

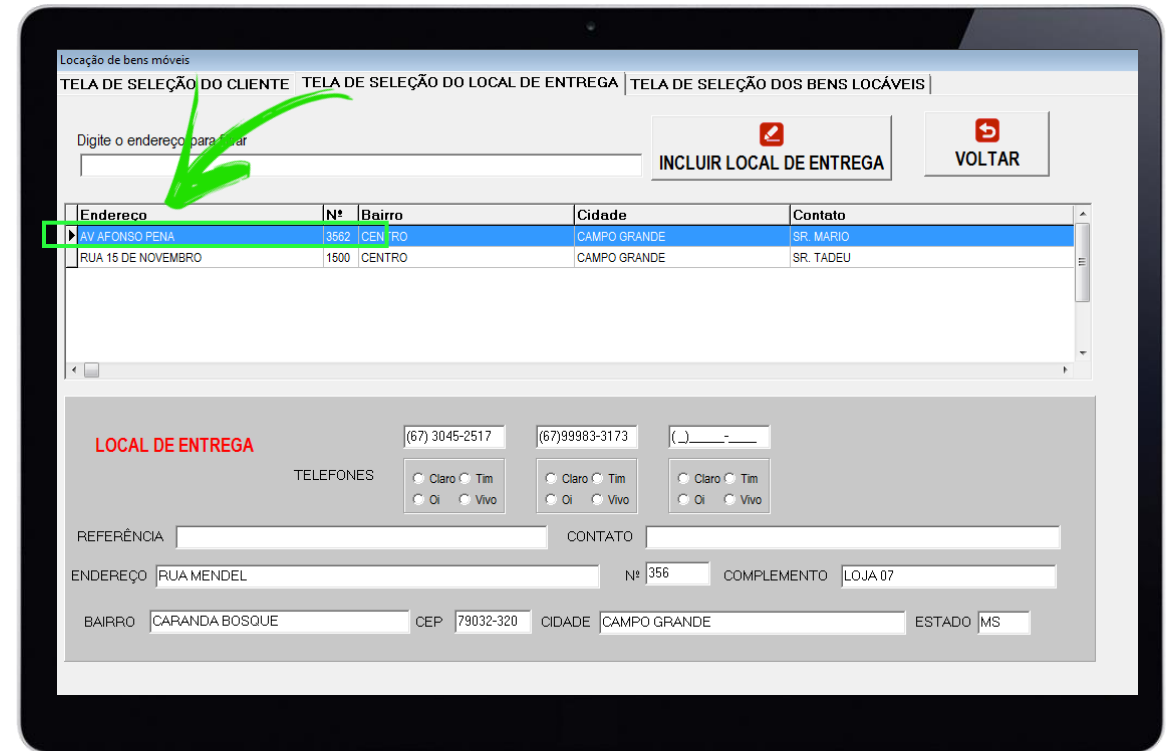
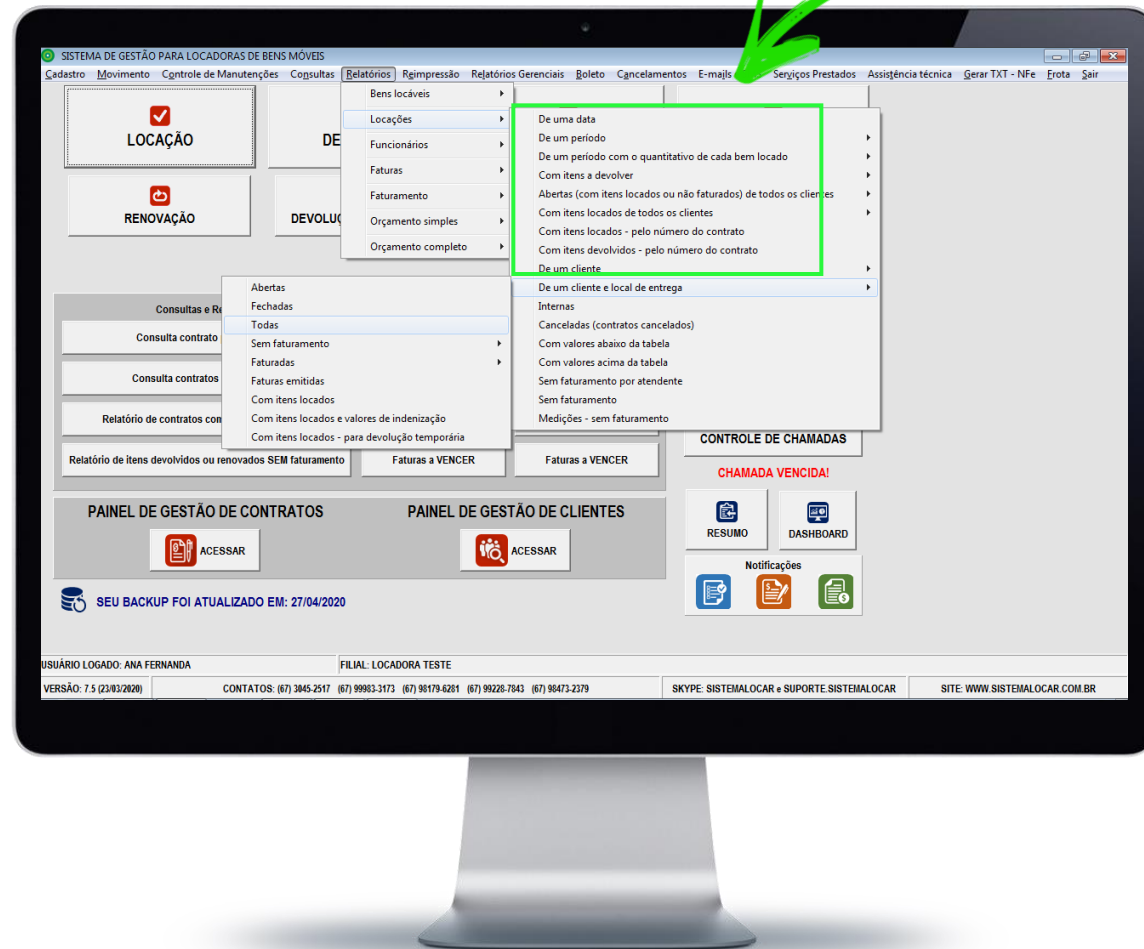
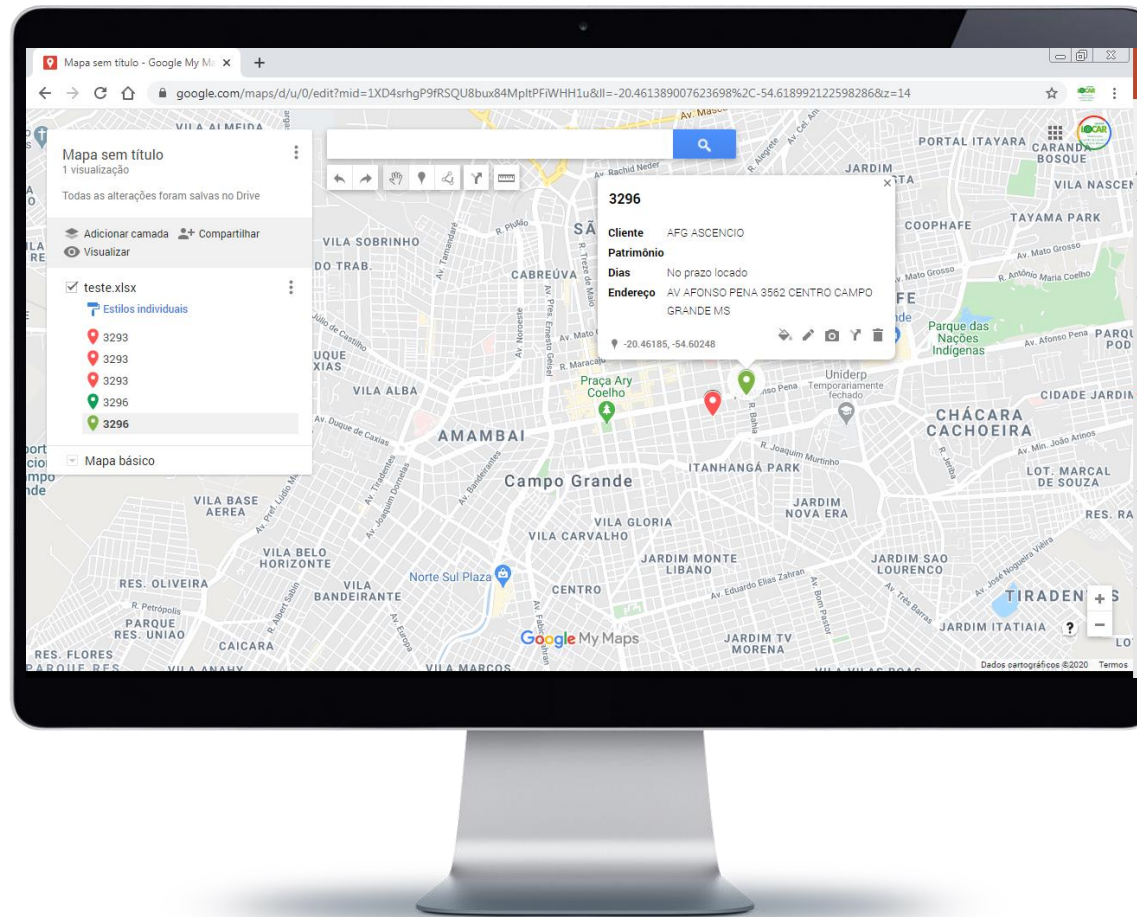

Com o cadastro correto dos locais de entrega é possível mostrar no Google Maps onde os bens estão fisicamente locados.

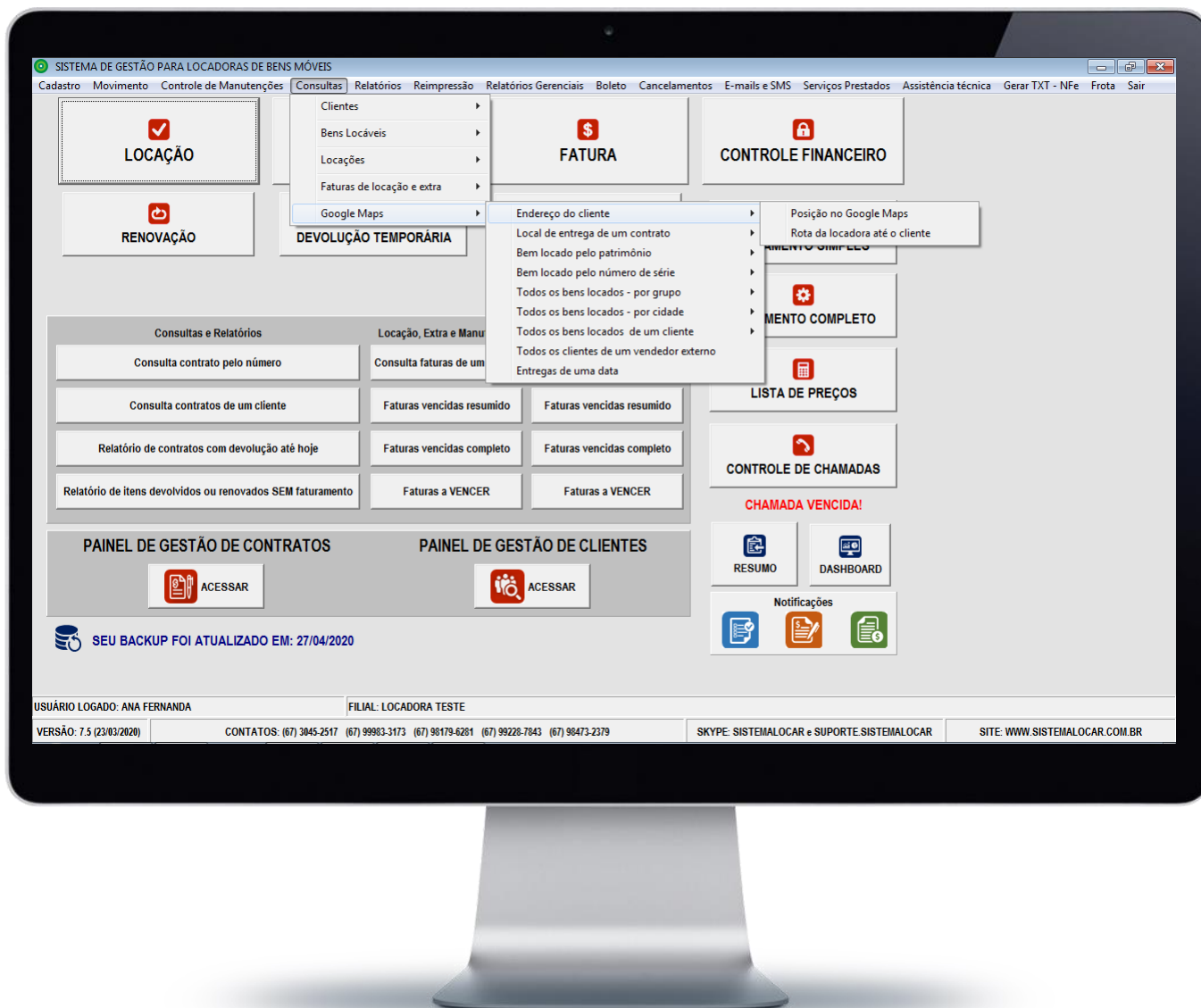

**NO GOOLE MAPS É
POSSÍVEL PLOTAR
UTILIZANDO OS
FILTROS
DESCRITOS AO
LADO**

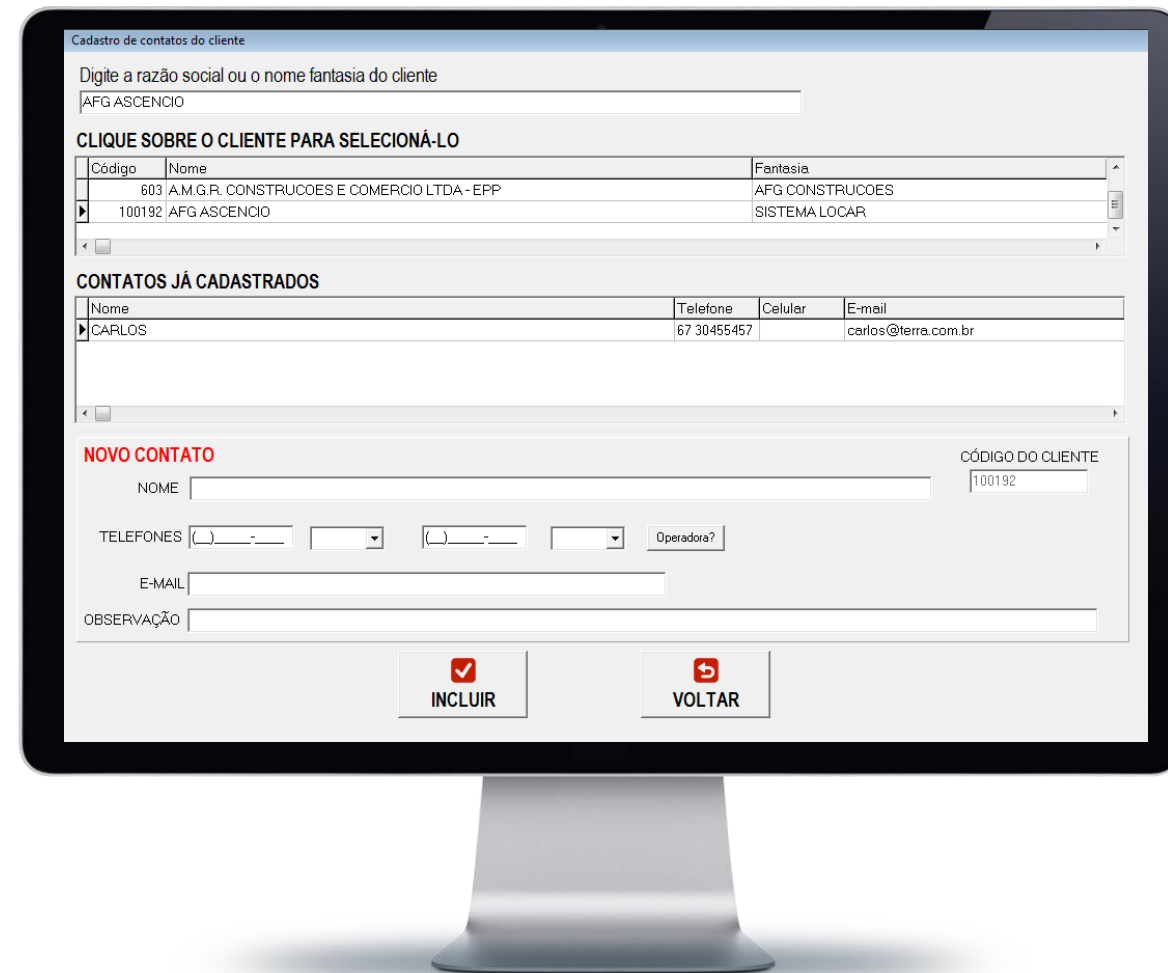
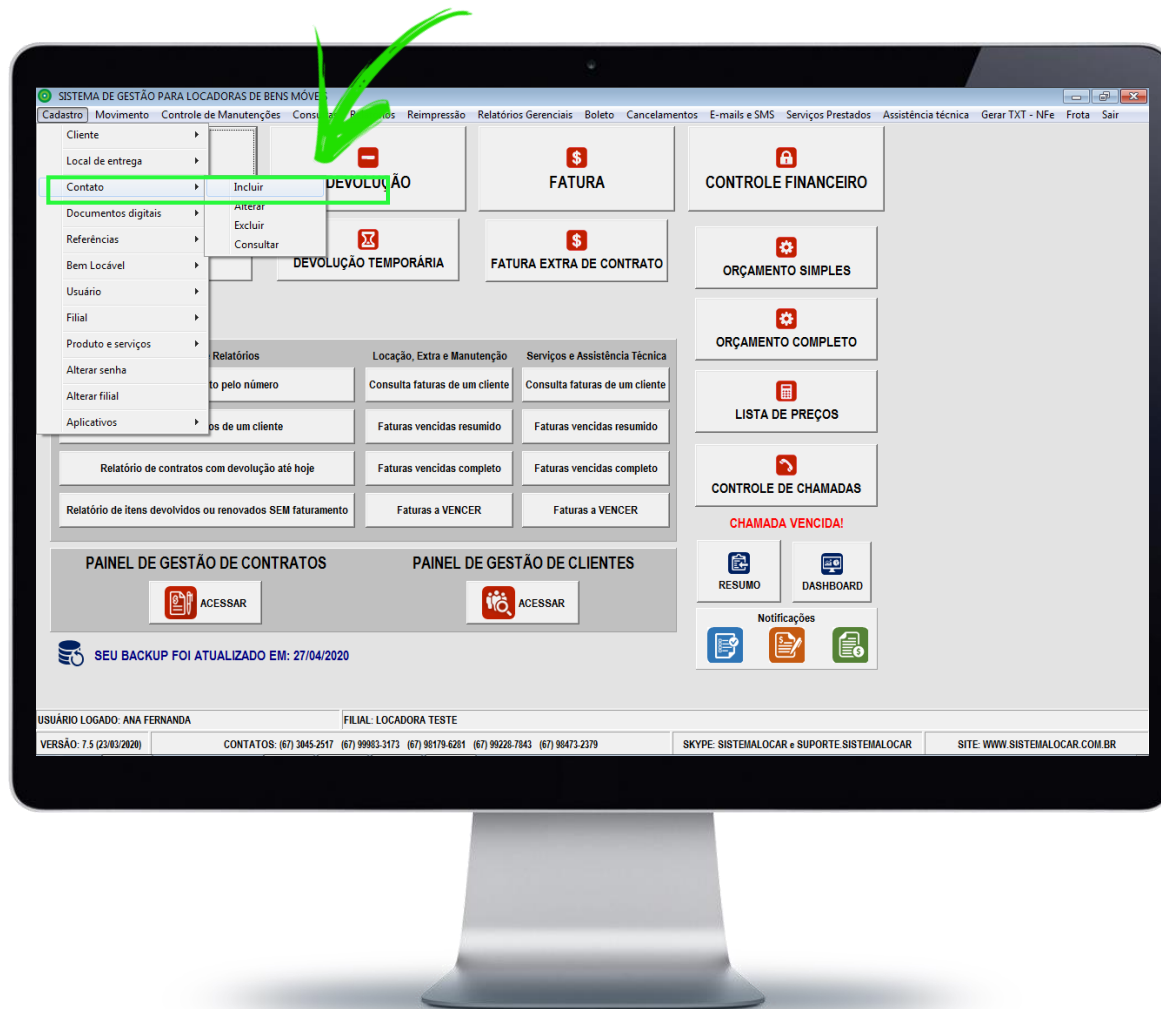

Cadastro de **CONTATOS** (telefones e e-mail) de cada cliente.

Principalmente quando o cliente é pessoa jurídica, ele possui muitos contatos e a intenção deste cadastro é centralizar todos os contatos do cliente no sistema e permitir que todos tenham acesso a estes dados.

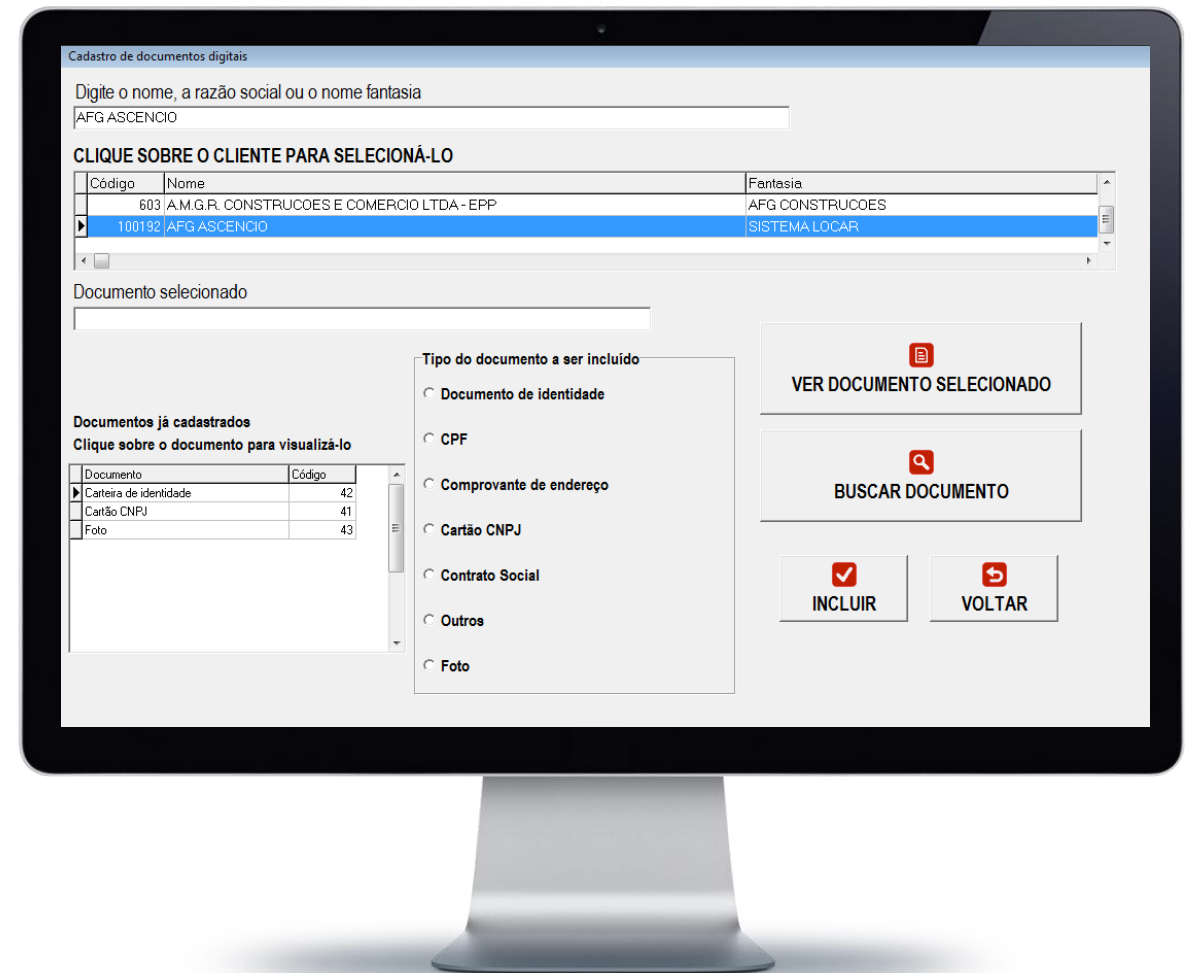
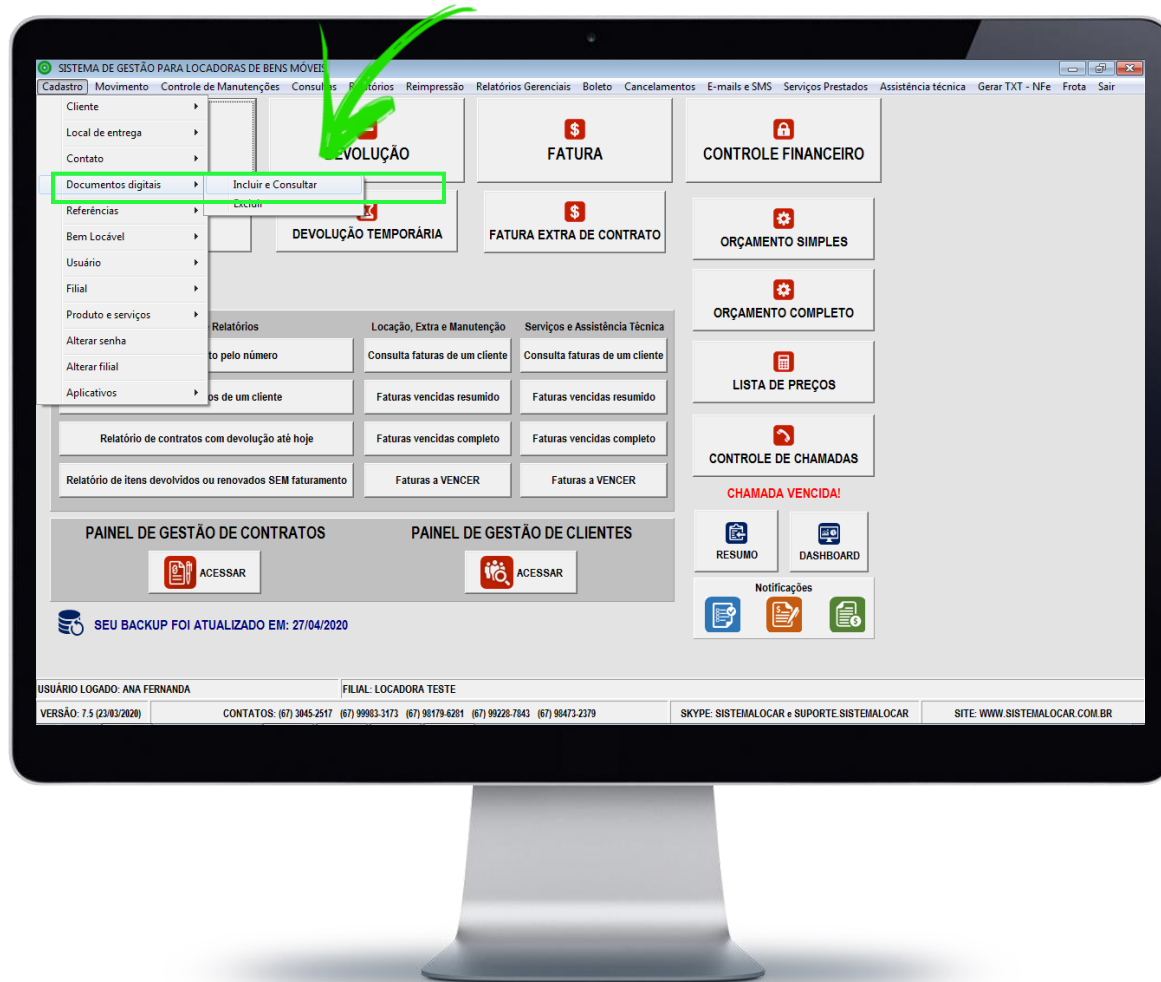

Ainda sobre o cadastro de clientes podemos incluir **DOCUMENTOS DIGITAIS e FOTOS**, ou seja, para um novo cliente é interessante ter uma cópia dos seus documentos.

Para evitar o acúmulo de papéis ou a perda dos arquivos que digitalizavam estes documentos, o SISTEMALOCAR tem a opção de armazenar no cadastro do cliente os seus documentos digitalizados e até a foto do cliente se necessário.

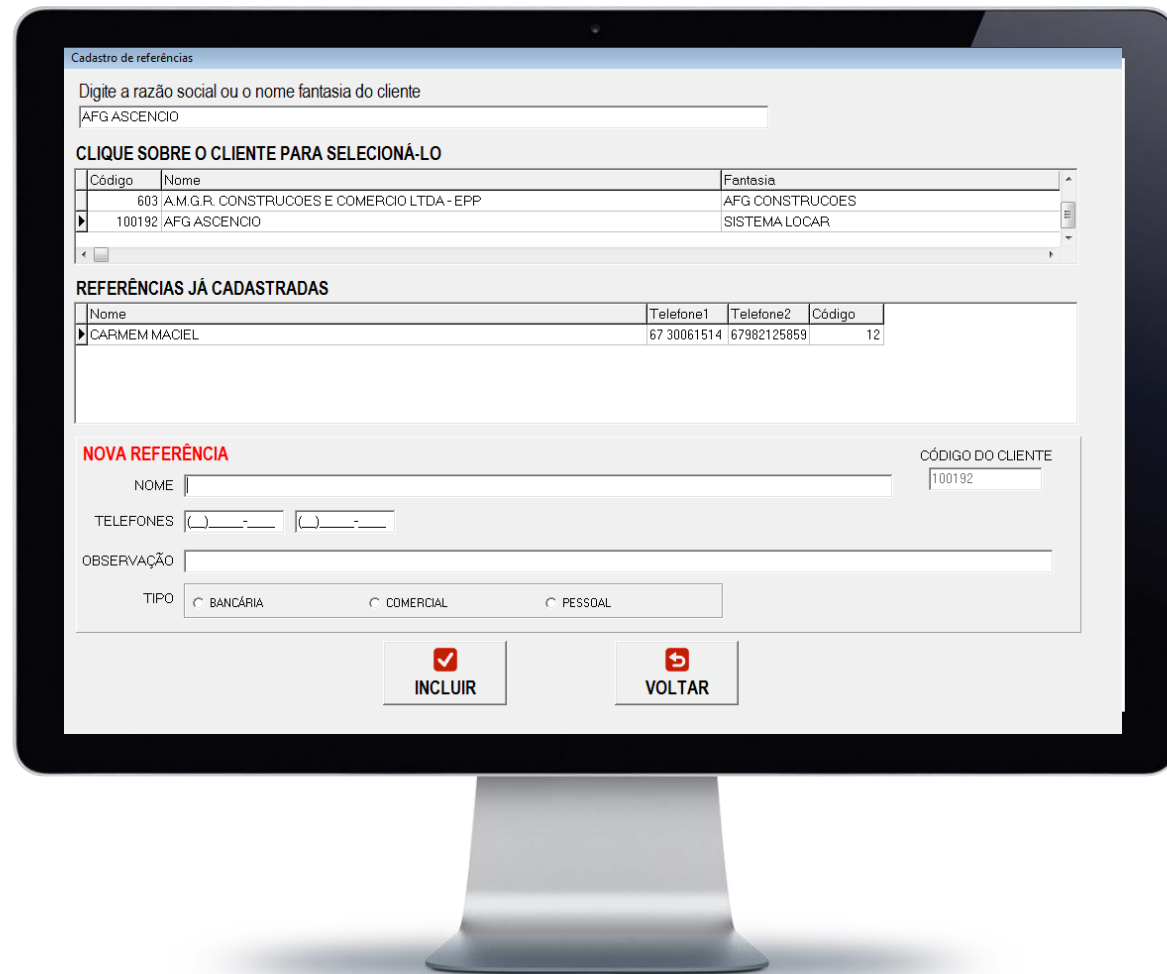
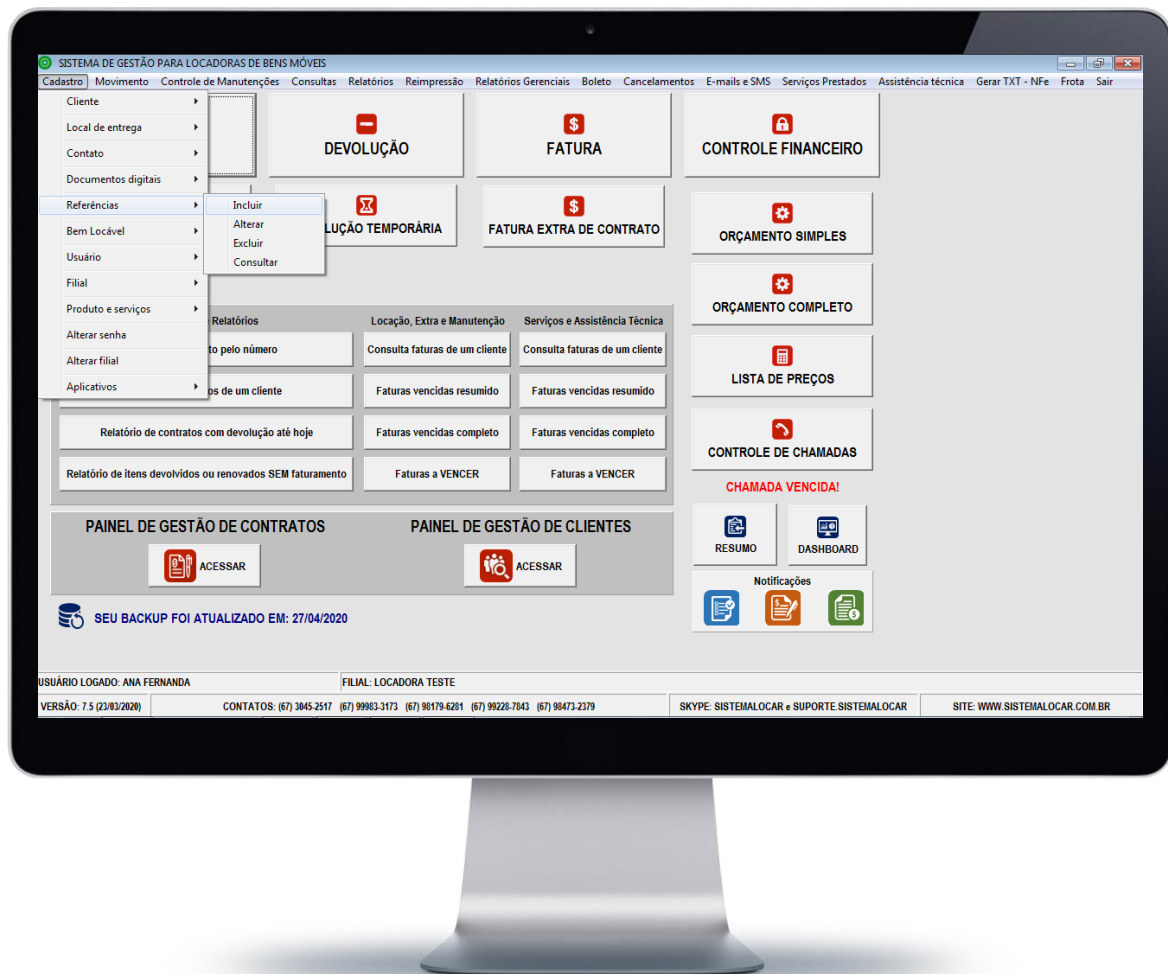

Ainda sobre o cadastro de clientes podemos incluir **REFERÊNCIAS**, ou seja, para um novo cliente é interessante ter referências e estas podem ser Bancárias, Comerciais ou Pessoais.

Para cada referência, além da classificação, é possível registrar o nome, até dois telefones e uma observação.

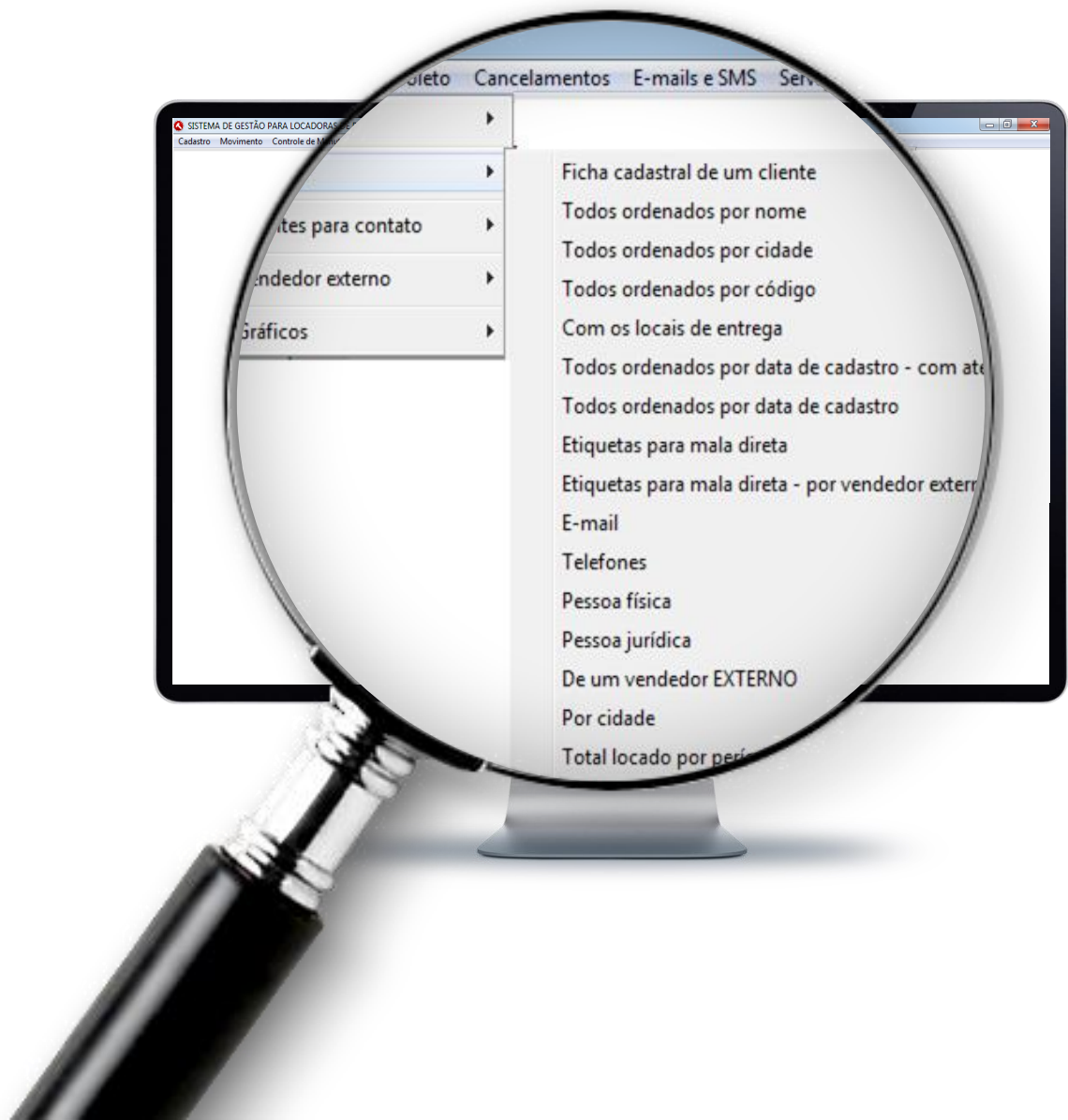

ALGUMAS CONSULTAS DO CADASTRO DE CLIENTES ESTÃO A SEGUIR

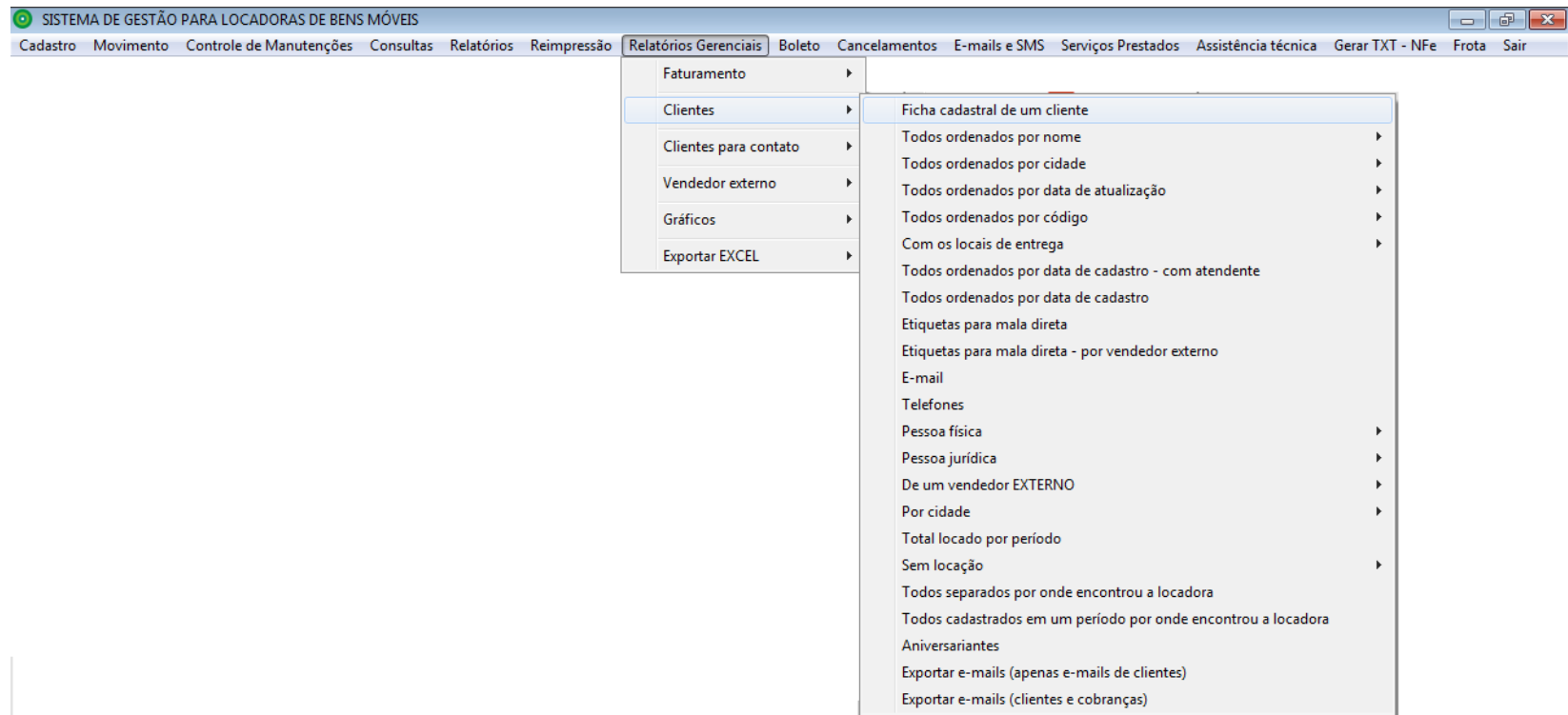
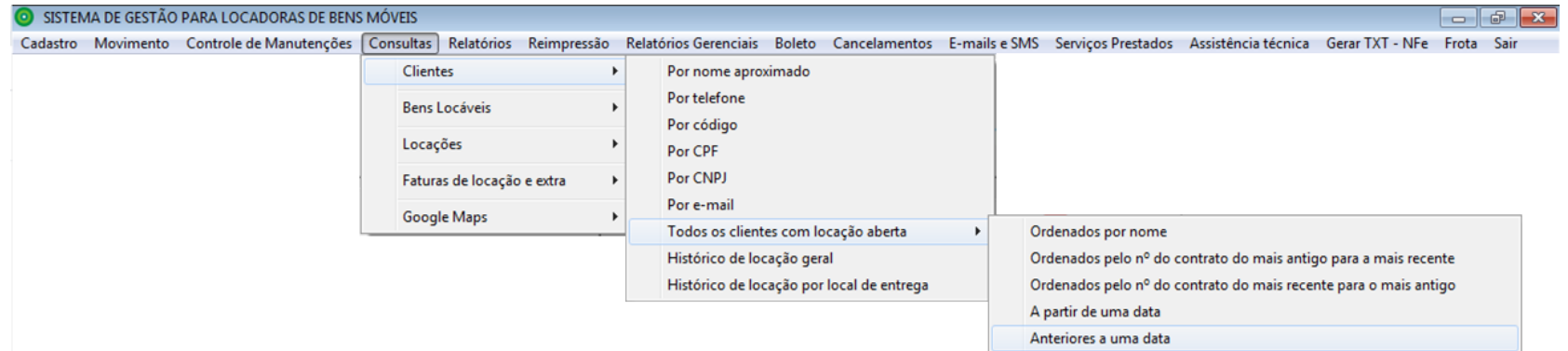

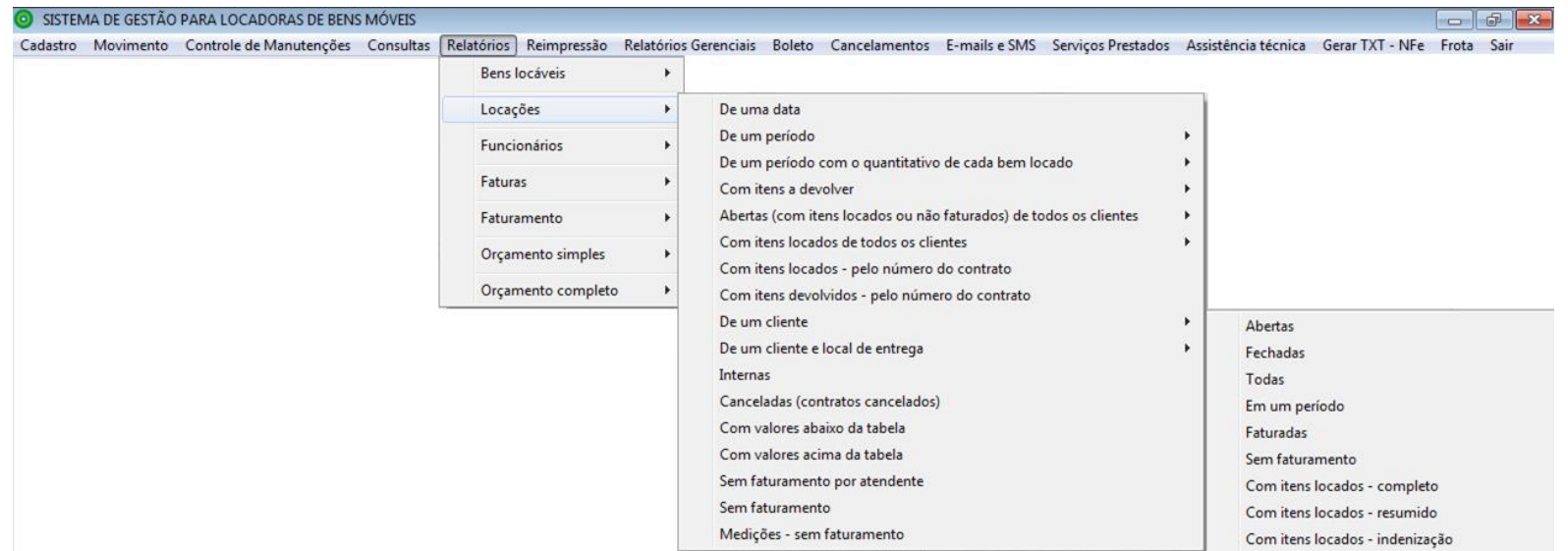
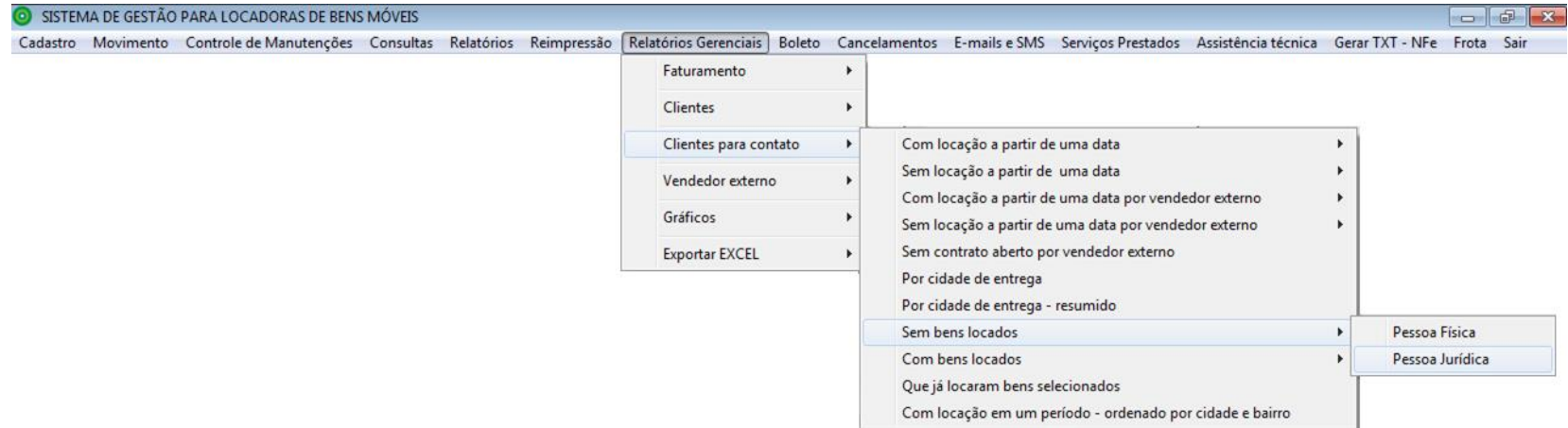

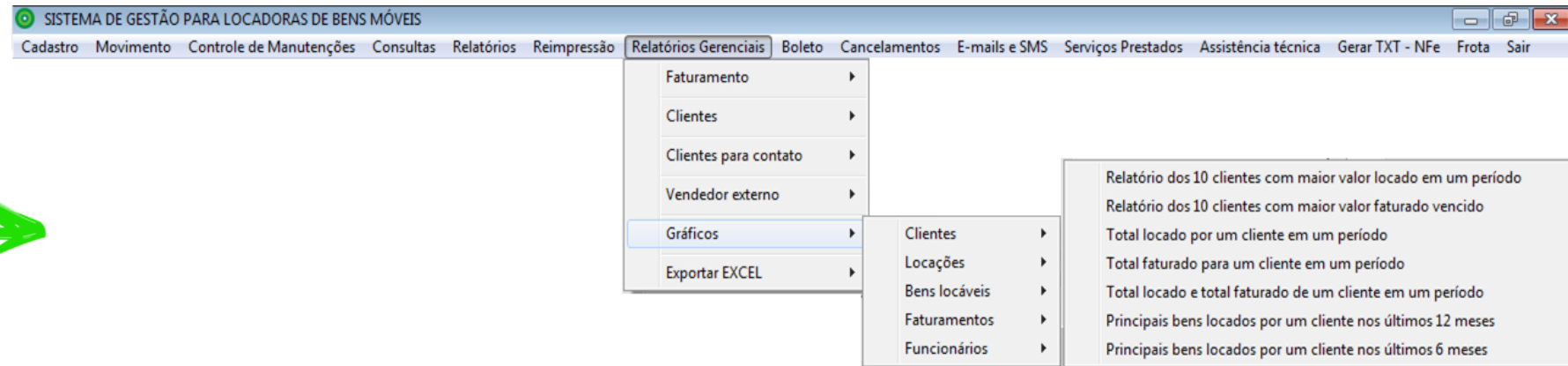
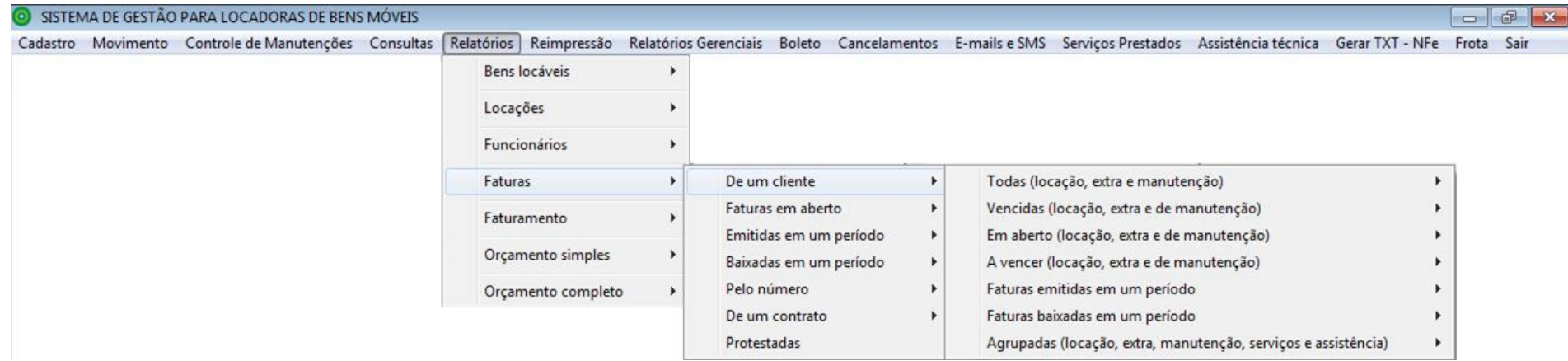

RELATÓRIO GRÁFICO DAS LOCAÇÕES DE UM CLIENTE

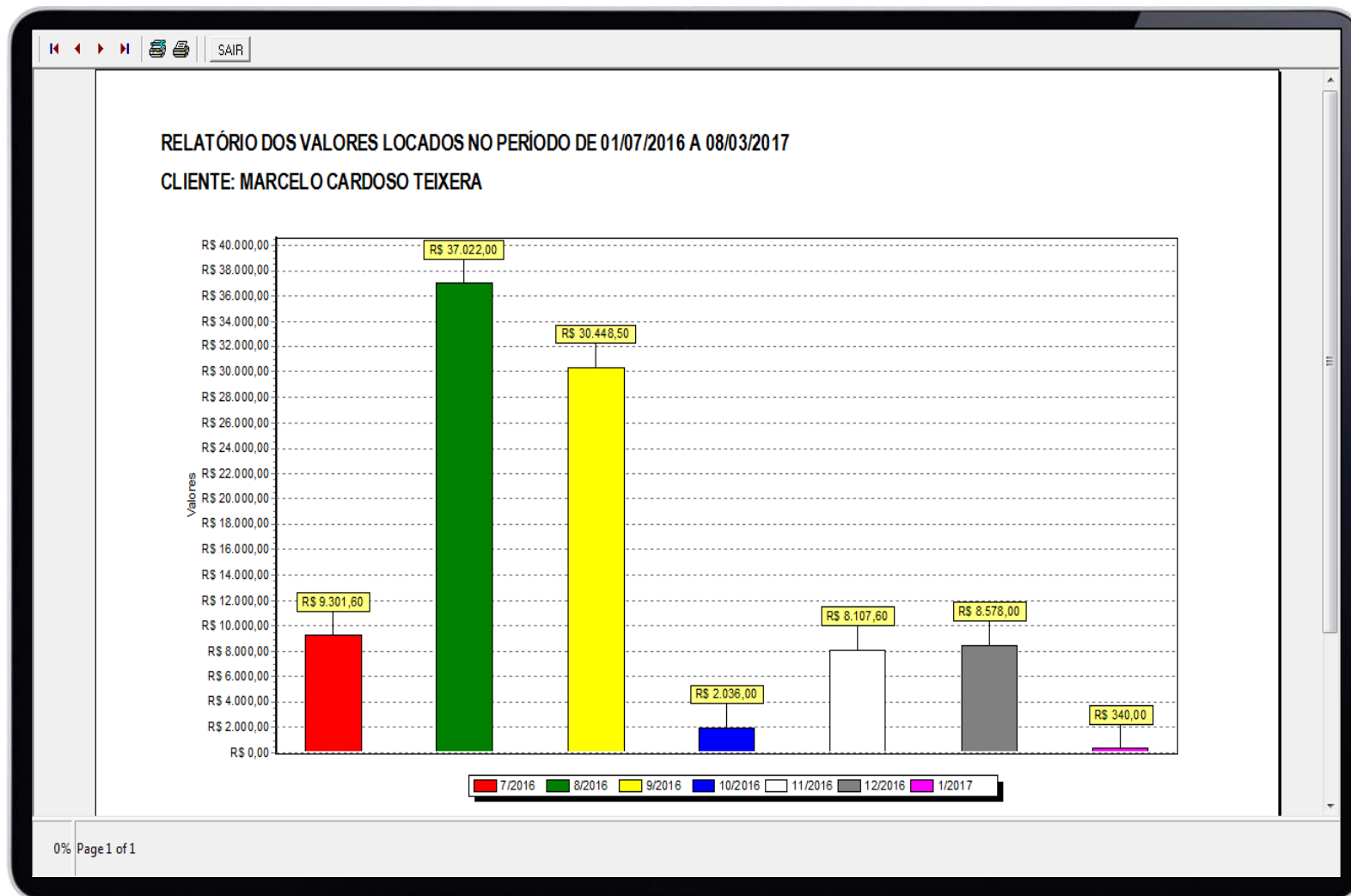

RELATÓRIO GRÁFICO DOS 10 CLIENTES QUE MAIS LOCARAM

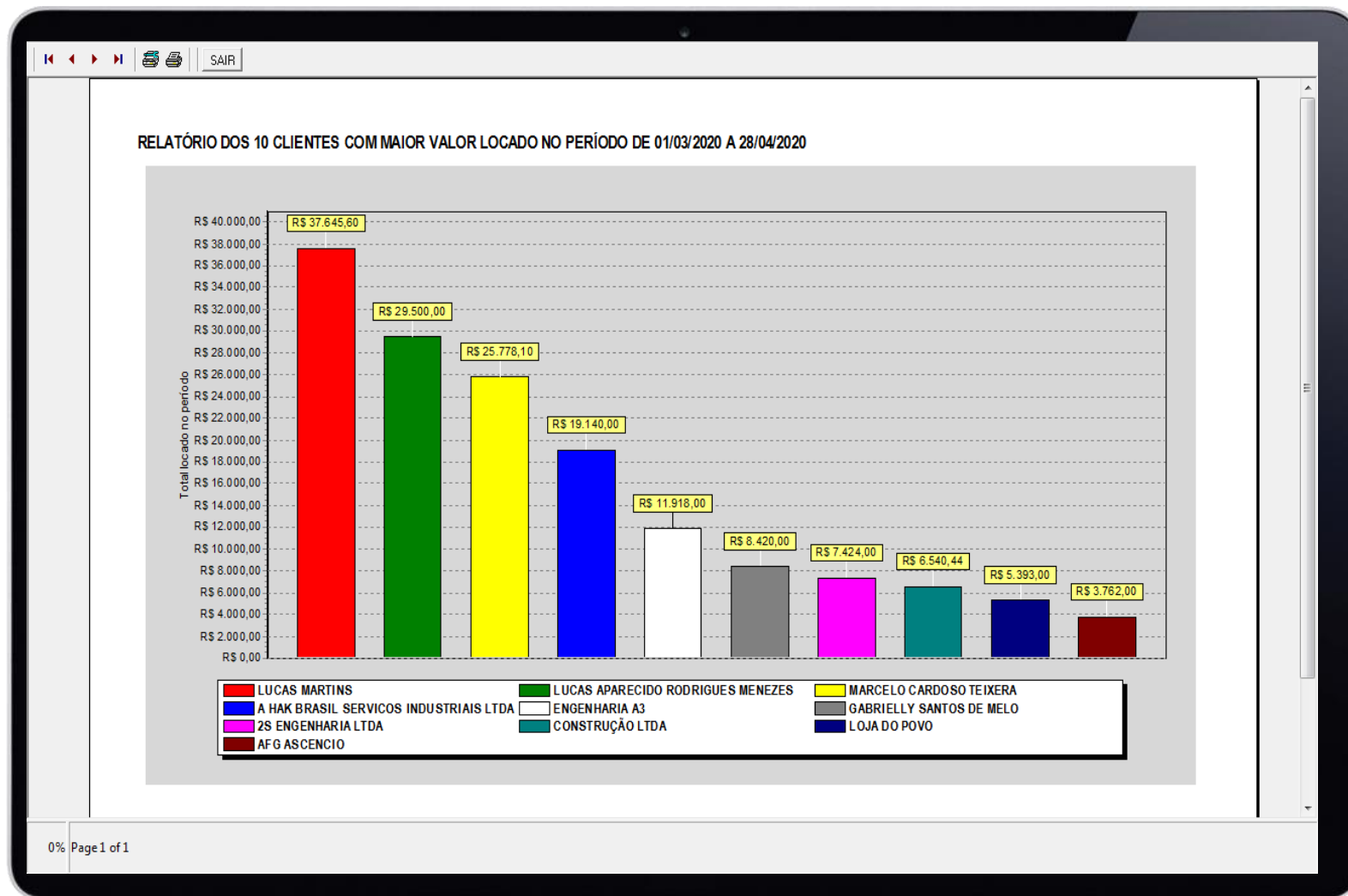

DEMONSTRAÇÃO ONLINE

Conheça de perto todas as funcionalidades do sistema.

Nossa equipe está pronta para tirar suas dúvidas.

Sem compromisso. Sem cobrança. Totalmente grátis.

TESTE GRÁTIS POR 30 DIAS

Temos tanta certeza de que o SISTEMALOCAR é exatamente o que a sua locadora precisa que queremos dar para você 1 mês inteiro totalmente gratuito, assim você poderá testar e ver toda a produtividade que você merece!

ENTRE EM CONTATO:

FIXO: (67) 3045-2517

VIVO: (67) 99983-3173

TIM: (67) 98179-6281

OI: (67) 98473-2379

CLARO: (67) 99228-7843

www.sistemalocar.com.br
contato@sistemalocar.com.br

SISTEMA
LOCAR

SOFTWARE PARA GESTÃO DE
LOCADORAS DE BENS MÓVEIS

