

# Renovações e Devoluções

Conheça as soluções oferecidas pelo **SISTEMALOCAR** para as operações de **Renovação** e de **Devolução** de uma locadora de Bens Móveis.



# As operações que formam o coração da locadora são:



A operação de LOCAÇÃO foi demonstrada em uma outra apresentação. [Veja!](#)

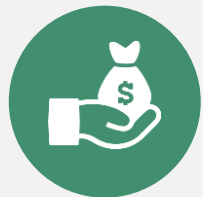

O FATURAMENTO, juntamente com a EMISSÃO DE BOLETOS e o CONTROLE FINANCEIRO, também foram descritos em uma outra apresentação. [Veja!](#)



Nesta apresentação falaremos especificamente das operações de RENOVAÇÃO e DEVOLUÇÃO.



# Os itens são locados por períodos que podem ser DIÁRIA, SEMANAL, QUINZENAL ou MENSAL

## Itens locados no mesmo contrato com períodos diferentes

Locação de bens móveis

TELA DE SELEÇÃO DO CLIENTE | TELA DE SELEÇÃO DO LOCAL DE ENTREGA | TELA DE SELEÇÃO DOS BENS LOCÁVEIS

BUSCAR BEM POR DESCRIÇÃO  BUSCAR BEM POR PATRIMÔNIO  BUSCAR BEM POR Nº DE SÉRIE

**Iguais períodos de locação**  
Se desejar desistir de um bem selecionado para locação, clique sobre ele. Se desejar alterar o valor da locação clique sobre ele e digite o novo valor.

QTDE	CÓDIGO	DESCRIÇÃO	PATRIMÔNIO	TIPO	QTDE	DTLOC	DTDEVP	VLLC	TOTAL
12	679	PAINEL DE ANDAIME 1 X 1		D	5	25/05/2020	30/05/2020	R\$ 1,00	R\$ 60,00
1	5	BETONEIRA 400 L MAQTRON 400L EXTRA FORTE - 18105	18105	M	1	25/05/2020	24/06/2020	R\$ 280,00	R\$ 280,00
1	396	FURADEIRA DE 5/8 110V	MT3-03	S	1	25/05/2020	01/06/2020	R\$ 50,00	R\$ 50,00

Valor inicial total R\$ 390,00 Valor atual do contrato Novo valor   **RECALCULAR VALORES DOS ITENS**

Observação do contrato (se preenchida sairá impressa no contrato):

Testemunha1 Testemunha2

Preencha o campo a seguir com a quantidade de dias para o pagamento (se preenchido sairá impresso no contrato): Vigência (Ex. 30 dias, 180 dias, 365 dias)

Texto do acréscimo (até 30 caracteres) Valor do acréscimo

**MEDIÇÃO**

DATA DA LOCAÇÃO 25/05/2020

HORA DA LOCAÇÃO 16:25

## Itens locados no mesmo contrato com períodos iguais

Locação de bens móveis

TELA DE SELEÇÃO DO CLIENTE | TELA DE SELEÇÃO DO LOCAL DE ENTREGA | TELA DE SELEÇÃO DOS BENS LOCÁVEIS

BUSCAR BEM POR DESCRIÇÃO  BUSCAR BEM POR PATRIMÔNIO  BUSCAR BEM POR Nº DE SÉRIE

**Iguais períodos de locação**  
Se desejar desistir de um bem selecionado para locação, clique sobre ele. Se desejar alterar o valor da locação clique sobre ele e digite o novo valor.

QTDE	CÓDIGO	DESCRIÇÃO	PATRIMÔNIO	TIPO	QTDE	DTLOC	DTDEVP	VLLC	TOTAL
16	679	PAINEL DE ANDAIME 1 X 1		M	1	25/05/2020	24/06/2020	R\$ 7,50	R\$ 120,00
6	687	DIAGONAL DE TRAVAMENTO 1 X 1		M	1	25/05/2020	24/06/2020	R\$ 0,00	R\$ 0,00
1	335	LIXADEIRA DE 4" 110V	LIXA3	M	1	25/05/2020	24/08/2020	R\$ 400,00	R\$ 400,00

Valor inicial total R\$ 520,00 Valor atual do contrato Novo valor   **RECALCULAR VALORES DOS ITENS**

Observação do contrato (se preenchida sairá impressa no contrato):

Testemunha1 Testemunha2

Preencha o campo a seguir com a quantidade de dias para o pagamento (se preenchido sairá impresso no contrato): Vigência (Ex. 30 dias, 180 dias, 365 dias)

Texto do acréscimo (até 30 caracteres) Valor do acréscimo

**MEDIÇÃO**

DATA DA LOCAÇÃO 25/05/2020

HORA DA LOCAÇÃO 15:58

Uma **NOTIFICAÇÃO** é um aviso ou alerta sobre alguma ação ou situação, assim, em Sistemas de Informações, como por exemplo no **SISTEMALOCAR**, fazemos o uso de **NOTIFICAÇÕES** para ALERTAR o usuário do sistema sobre ações ou situações. As **NOTIFICAÇÕES** podem ser PASSIVAS ou ATIVAS.

Ou seja, as notificações passivas podem ser solicitadas pelo usuário do sistema enquanto que as notificações ativas são emitidas pelo sistema mesmo sem a solicitação do usuário.



contratos  
vencendo  
hoje



contratos  
renovados ou  
devolvidos e sem  
faturamento



faturas  
vencendo  
hoje

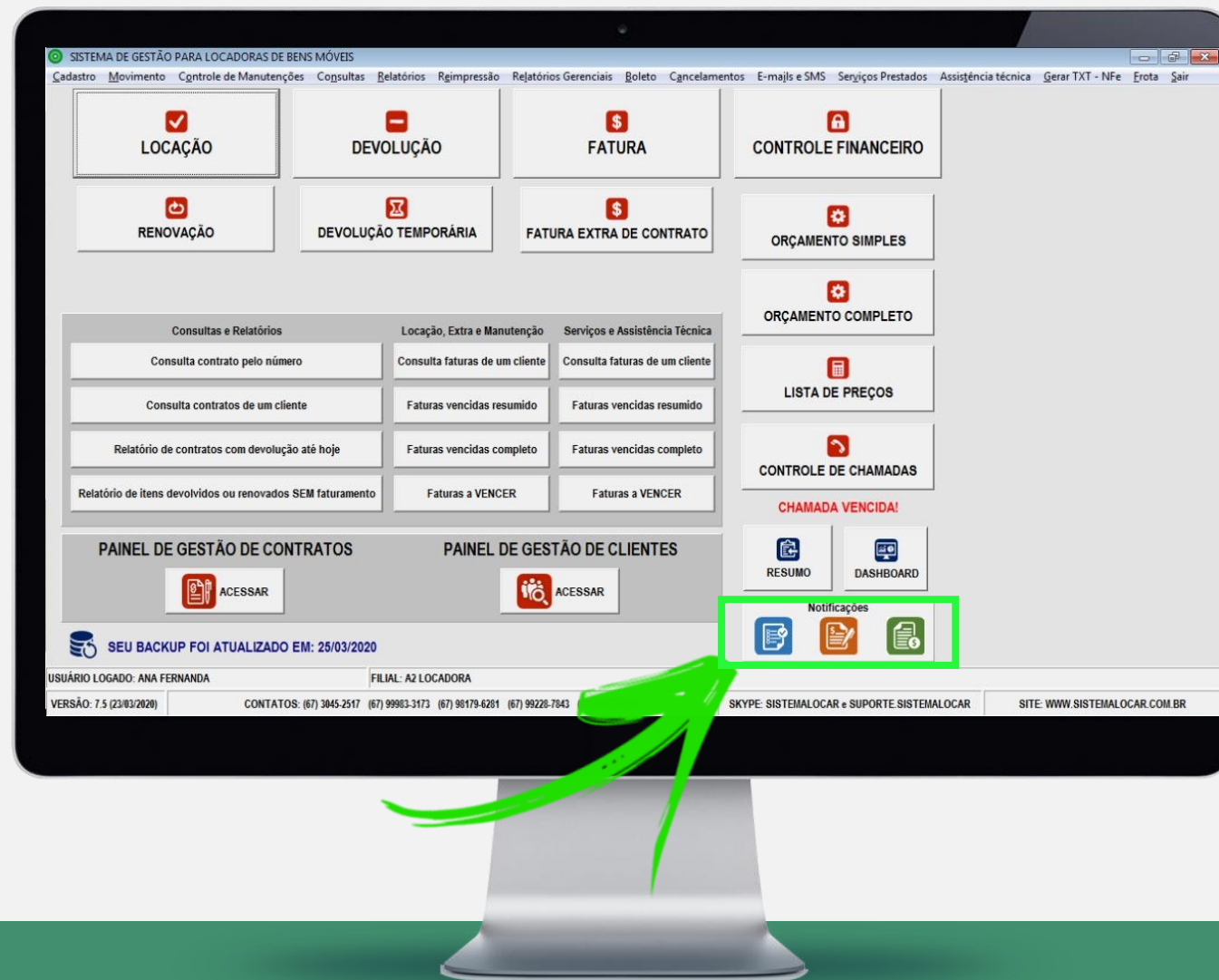

Quando o período de locação estipulado no contrato chega ao fim, o contrato aparece no **RELATÓRIO DE CONTRATOS COM DEVOLUÇÃO ATÉ HOJE**, conforme destaca a figura.



**SISTEMA DE GESTÃO PARA LOCADORAS DE BENS MÓVEIS**

Cadastro | Movimento | Controle de Manutenções | Consultas | Relatórios | Reimpressão | Relatórios Gerenciais | Boletim | Cancelamentos | E-mails e SMS | Serviços Prestados | Assistência técnica | Gerar TXT - NFe | Frota | Sair

LOCAÇÃO | DEVOLUÇÃO | FATURA | CONTROLE FINANCEIRO

RENOVAÇÃO | DEVOLUÇÃO TEMPORÁRIA | FATURA EXTRA DE CONTRATO | ORÇAMENTO SIMPLES

ORÇAMENTO COMPLETO

LISTA DE PREÇOS

CONTROLE DE CHAMADAS

CHAMADA VENCIDA!

RESUMO | DASHBOARD

Notificações

Consultas e Relatórios | Locação, Extra e Manutenção | Serviços e Assistência Técnica

Consulta contrato pelo número | Consulta faturas de um cliente | Consulta faturas de um cliente

Consulta contratos de um cliente | Faturas vencidas resumido | Faturas vencidas resumido

**Relatório de contratos com devolução até hoje** | Faturas vencidas completo | Faturas vencidas completo

Relatório de itens devolvidos ou renovados SEM faturamento | Faturas a VENCER | Faturas a VENCER

PAINEL DE GESTÃO DE CONTRATOS | PAINEL DE GESTÃO DE CLIENTES

ACESSAR | ACESSAR

SEU BACKUP FOI ATUALIZADO EM: 25/05/2020

USUÁRIO LOGADO: ANA FERNANDA | FILIAL: LOCADORA TESTE

VERSÃO: 7.5 (23/03/2020) | CONTATOS: (67) 3045-2517 (67) 99983-3173 (67) 98179-6281 (67) 99228-7843 (67) 98473-2379 | SKYPE: SISTEMALOCAR e SUPORTE.SISTEMALOCAR | SITE: WWW.SISTEMALOCAR.COM.BR

**É preciso então realizar um dos seguintes procedimentos:**



# RENOVAÇÃO

No menu superior é possível selecionar a opção **RENOVAÇÃO**.

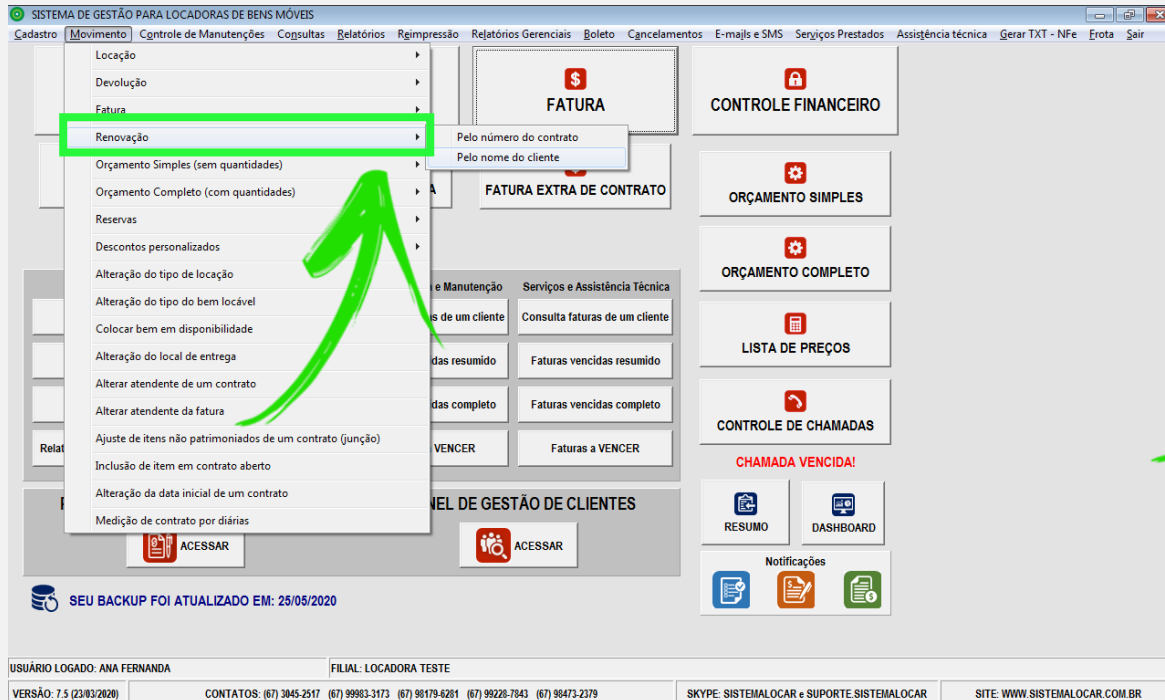

SISTEMA DE GESTÃO PARA LOCADORAS DE BENS MÓVEIS

Cadastro Movimento Controle de Manutenções Consultas Relatórios Rgimpressão Relatórios Gerenciais Boletto Cancelamentos E-mails e SMS Serviços Prestados Assistência técnica Gerar TXT - NFe Frota Sair

Locação  
Devolução  
Fatura  
**Renovação**  
Orçamento Simples (sem quantidades)  
Orçamento Completo (com quantidades)  
Reservas  
Descontos personalizados  
Alteração do tipo de locação  
Alteração do tipo do bem locável  
Colocar bem em disponibilidade  
Alteração do local de entrega  
Alterar atendente de um contrato  
Alterar atendente da fatura  
Ajuste de itens não patrimonizados de um contrato (junção)  
Inclusão de item em contrato aberto  
Alteração da data inicial de um contrato  
Medição de contrato por diárias

Pelo número do contrato  
Pelo nome do cliente

FATURA  
CONTROLE FINANCEIRO  
FATURA EXTRA DE CONTRATO  
ORÇAMENTO SIMPLES  
ORÇAMENTO COMPLETO  
LISTA DE PREÇOS  
CONTROLE DE CHAMADAS  
CHAMADA VENCIDA!  
RESUMO DASHBOARD  
Notificações

SEU BACKUP FOI ATUALIZADO EM: 25/05/2020

USUÁRIO LOGADO: ANA FERNANDA FILIAL: LOCADORA TESTE

VERSÃO: 7.5 (23/03/2020) CONTATOS: (67) 3045-2517 (67) 99983-3173 (67) 98179-6281 (67) 99228-7843 (67) 98473-2379 SKYPE: SISTEMALOCAR e SUPORTE.SISTEMALOCAR SITE: WWW.SISTEMALOCAR.COM.BR

Na tela principal há um atalho para a opção **RENOVAÇÃO**.

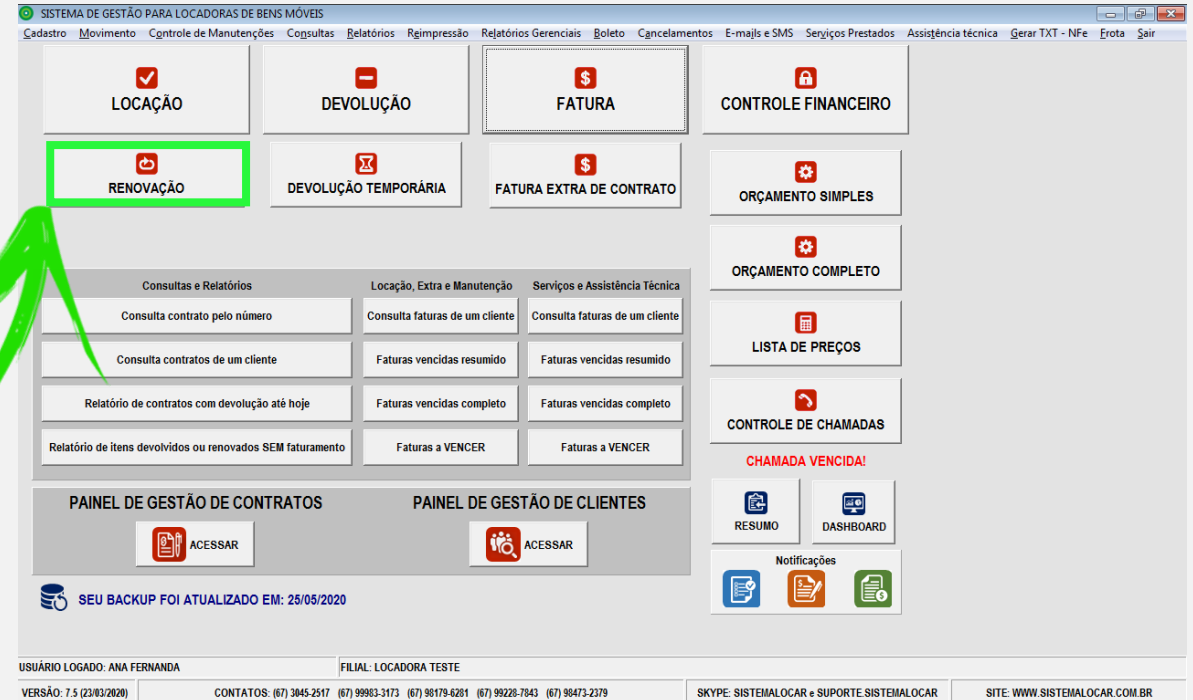

SISTEMA DE GESTÃO PARA LOCADORAS DE BENS MÓVEIS

Cadastro Movimento Controle de Manutenções Consultas Relatórios Rgimpressão Relatórios Gerenciais Boletto Cancelamentos E-mails e SMS Serviços Prestados Assistência técnica Gerar TXT - NFe Frota Sair

LOCAÇÃO  
DEVOLUÇÃO  
FATURA  
CONTROLE FINANCEIRO  
**RENOVAÇÃO**  
DEVOLUÇÃO TEMPORÁRIA  
FATURA EXTRA DE CONTRATO  
ORÇAMENTO SIMPLES  
ORÇAMENTO COMPLETO  
LISTA DE PREÇOS  
CONTROLE DE CHAMADAS  
CHAMADA VENCIDA!  
RESUMO DASHBOARD  
Notificações

Consultas e Relatórios  
Consulta contrato pelo número  
Consulta contratos de um cliente  
Relatório de contratos com devolução até hoje  
Relatório de itens devolvidos ou renovados SEM faturamento

Locação, Extra e Manutenção  
Consulta faturas de um cliente  
Faturas vencidas resumido  
Faturas vencidas completo  
Faturas a VENCER

Serviços e Assistência Técnica  
Consulta faturas de um cliente  
Faturas vencidas resumido  
Faturas vencidas completo  
Faturas a VENCER

PAINEL DE GESTÃO DE CONTRATOS  
ACESSAR

PAINEL DE GESTÃO DE CLIENTES  
ACESSAR

SEU BACKUP FOI ATUALIZADO EM: 25/05/2020

USUÁRIO LOGADO: ANA FERNANDA FILIAL: LOCADORA TESTE

VERSÃO: 7.5 (23/03/2020) CONTATOS: (67) 3045-2517 (67) 99983-3173 (67) 98179-6281 (67) 99228-7843 (67) 98473-2379 SKYPE: SISTEMALOCAR e SUPORTE.SISTEMALOCAR SITE: WWW.SISTEMALOCAR.COM.BR

## RENOVAÇÃO

O processo de RENOVAÇÃO permite renovar todos os itens locados no contrato, conforme destaca a Figura.

Com esta opção todos os itens locados no contrato serão renovados pelo mesmo período que estão locados.

Renovação de contrato

Digite o nº do contrato:

DATA DA LOCAÇÃO:  ATENDENTE:

CLIENTE:

**Clique em cada bem que deseja renovar!**

CLIQUE AQUI PARA RENOVAR TODOS OS BENS POR IGUAL PERÍODO!

ITEM	QTDE	COD	DESCRIÇÃO	PATRI	TIPO	QTDE	DTLOC	DTDEV	VL_LOC	TOTAL	REN	QTDE
1	1	333	LIXADEIRA DE 4" 110V	LIXA1	M	1	23/07/2017		R\$ 400,00	R\$ 400,00	S	1
2	1	395	FURADEIRA DE 5/8 110V	MT3-02	M	1	23/07/2017		R\$ 120,00	R\$ 120,00	S	1

DEPOIS de selecionar o tipo de locação, se desejar alterar o valor da locação, CLIQUE na coluna do valor da locação para alterá-lo!!  
Para bens com horímetro é possível ainda alterar o valor da hora, o valor da hora excedente e a quantidade de horas locadas!



## Contrato **ANTES** da renovação

Consulta de contrato de locação pelo nº do contrato

Digite o nº do contrato:

DATA DA LOCAÇÃO:  DATA DE FECHAMENTO:

CLIENTE:

ATENDENTE:

QTDE	CÓDIGO	DESCRIÇÃO	PATRIMÔNIO	TIPO	QTDE	DTLOC	DTDEVP	ITEM	DTDEV	FAT	VALOR	REB
1	395	FURADEIRA DE 5/8 110V	MT3-02	M	1	23/07/2017	22/08/2017	2		N	R\$ 120,00	
1	333	LIXADEIRA DE 4" 110V	LIXA1	M	1	23/07/2017	22/08/2017	1		N	R\$ 400,00	

OBSERVAÇÃO DO CONTRATO:

## Contrato **APÓS** a renovação dos itens por igual período de locação

Consulta de contrato de locação pelo nº do contrato

Digite o nº do contrato:

DATA DA LOCAÇÃO:  DATA DE FECHAMENTO:

CLIENTE:

ATENDENTE:

QTDE	CÓDIGO	DESCRIÇÃO	PATRIMÔNIO	TIPO	QTDE	DTLOC	DTDEVP	ITEM	DTDEV	FAT	VALOR	REB
1	395	FURADEIRA DE 5/8 110V	MT3-02	M	1	22/08/2017	21/09/2017	4		N	R\$ 120,00	
1	333	LIXADEIRA DE 4" 110V	LIXA1	M	1	22/08/2017	21/09/2017	3		N	R\$ 400,00	
1	395	FURADEIRA DE 5/8 110V	MT3-02	M	1	23/07/2017	22/08/2017	2	22/08/2017	N	R\$ 120,00	
1	333	LIXADEIRA DE 4" 110V	LIXA1	M	1	23/07/2017	22/08/2017	1	22/08/2017	N	R\$ 400,00	

OBSERVAÇÃO DO CONTRATO:



## RENOVAÇÃO

O SISTEMALOCAR permite ainda renovar apenas itens selecionados pelo usuário e estes podem ser renovados por período diferente do período locado.

Renovação de contrato

Digite o nº do contrato:  **BUSCAR** **VOLTAR**

DATA DA LOCAÇÃO:  ATENDENTE:

CLIENTE:

**Clique em cada bem que deseja renovar!**

CLIQUE AQUI PARA RENOVAR TODOS OS BENS POR IGUAL PERÍODO!

ITEM	QTDE	COD	DESCRIÇÃO	PATRI	TIPO	QTDE	DT LOC	DT DEV	M. LOC	TOTAL	REN	QTDE
1	1	14	BETONEIRA 400 L	18114					80,00	R\$ 280,00	S	1
2	1	467	ALISADORA DE CONCRETO À GASOLINA	302					00,00	R\$ 700,00	N	
3	12	49	ANDAIME 1 X 1,5						00,00	R\$ 84,00	N	
4	4	244	DIAGONAL MT 1 X 1						00,00	R\$ 0,00	N	

DEPOIS de selecionar o tipo de locação, se desejar alterar o valor da locação, CLIQUE na coluna do valor da locação para alterá-lo!  
Para bens com horímetro é possível ainda alterar o valor da hora, o valor da hora excedente e a quantidade de horas locadas!

**RENOVAR** **DESISTIR**

## Contrato **ANTES** da renovação

Consulta de contrato de locação pelo nº do contrato

Digite o nº do contrato:

DATA DA LOCAÇÃO:  DATA DE FECHAMENTO:

CLIENTE:

ATENDENTE:

QTDE	CÓDIGO	DESCRIÇÃO	PATRIMÔNIO	TIPO	QTDE	DTLOC	DTDEVP	ITEM	DTDEV	FAT	VALOR	REB
4	244	DIAGONAL MT 1 X 1		Q	1	24/07/2017	08/08/2017	4		N	R\$ 0,00	
12	49	ANDAIME 1 X 1,5		S	1	24/07/2017	31/07/2017	3		N	R\$ 7,00	
1	467	ALISADORA DE CONCRETO À GASOLINA	302	M	1	24/07/2017	23/08/2017	2		N	R\$ 700,00	
1	14	BETONEIRA 400 L	18114	D	4	24/07/2017	28/07/2017	1		N	R\$ 50,00	

OBSERVAÇÃO DO CONTRATO:

## Contrato **APÓS** a renovação dos itens com períodos diferentes dos períodos locados

Consulta de contrato de locação pelo nº do contrato

Digite o nº do contrato:

DATA DA LOCAÇÃO:  DATA DE FECHAMENTO:

CLIENTE:

ATENDENTE:

QTDE	CÓDIGO	DESCRIÇÃO	PATRIMÔNIO	TIPO	QTDE	DTLOC	DTDEVP	ITEM	DTDEV	FAT	VALOR	REB
4	244	DIAGONAL MT 1 X 1		Q	1	08/08/2017	23/08/2017	8		N	R\$ 0,00	
12	49	ANDAIME 1 X 1,5		Q	1	31/07/2017	15/08/2017	7		N	R\$ 9,00	
1	467	ALISADORA DE CONCRETO À GASOLINA	302	D	2	23/08/2017	25/08/2017	6		N	R\$ 250,00	
1	14	BETONEIRA 400 L	18114	S	1	28/07/2017	04/08/2017	5		N	R\$ 100,00	
4	244	DIAGONAL MT 1 X 1		Q	1	24/07/2017	08/08/2017	4	08/08/2017	N	R\$ 0,00	
12	49	ANDAIME 1 X 1,5		S	1	24/07/2017	31/07/2017	3	31/07/2017	N	R\$ 7,00	
1	467	ALISADORA DE CONCRETO À GASOLINA	302	M	1	24/07/2017	23/08/2017	2	23/08/2017	N	R\$ 700,00	
1	14	BETONEIRA 400 L	18114	D	4	24/07/2017	28/07/2017	1	28/07/2017	N	R\$ 50,00	

OBSERVAÇÃO DO CONTRATO:

# DEVOLUÇÃO

O SISTEMALOCAR possui dois tipos de DEVOLUÇÃO.

**DEVOLUÇÃO TEMPORÁRIA:** os itens da devolução temporária não são efetivamente devolvidos, sendo que este tipo de devolução é utilizado, por exemplo, quando um bem será retirado pela locadora e não se sabe qual objeto será devolvido. É preciso, posteriormente, realizar a devolução efetiva.

**DEVOLUÇÃO EFETIVA:** os itens são devolvidos ao estoque.

Em ambos os tipos, o SISTEMALOCAR gera um COMPROVANTE DE DEVOLUÇÃO.



# DEVOLUÇÃO TEMPORÁRIA

Na tela principal há um atalho para a opção DEVOLUÇÃO TEMPORÁRIA.



No menu superior é possível selecionar a opção DEVOLUÇÃO TEMPORÁRIA.

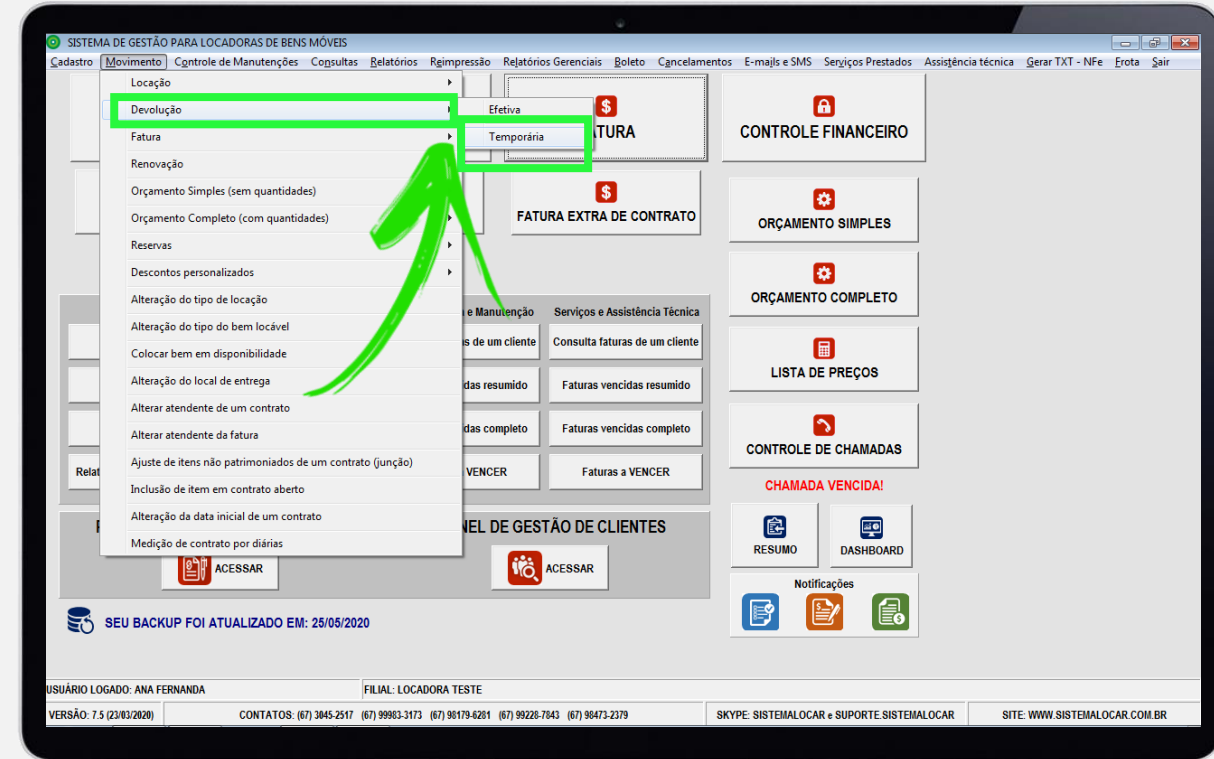

# DEVOLUÇÃO EFETIVA

Na tela principal há um atalho para a opção DEVOLUÇÃO EFETIVA.

No menu superior é possível selecionar a opção DEVOLUÇÃO EFETIVA.

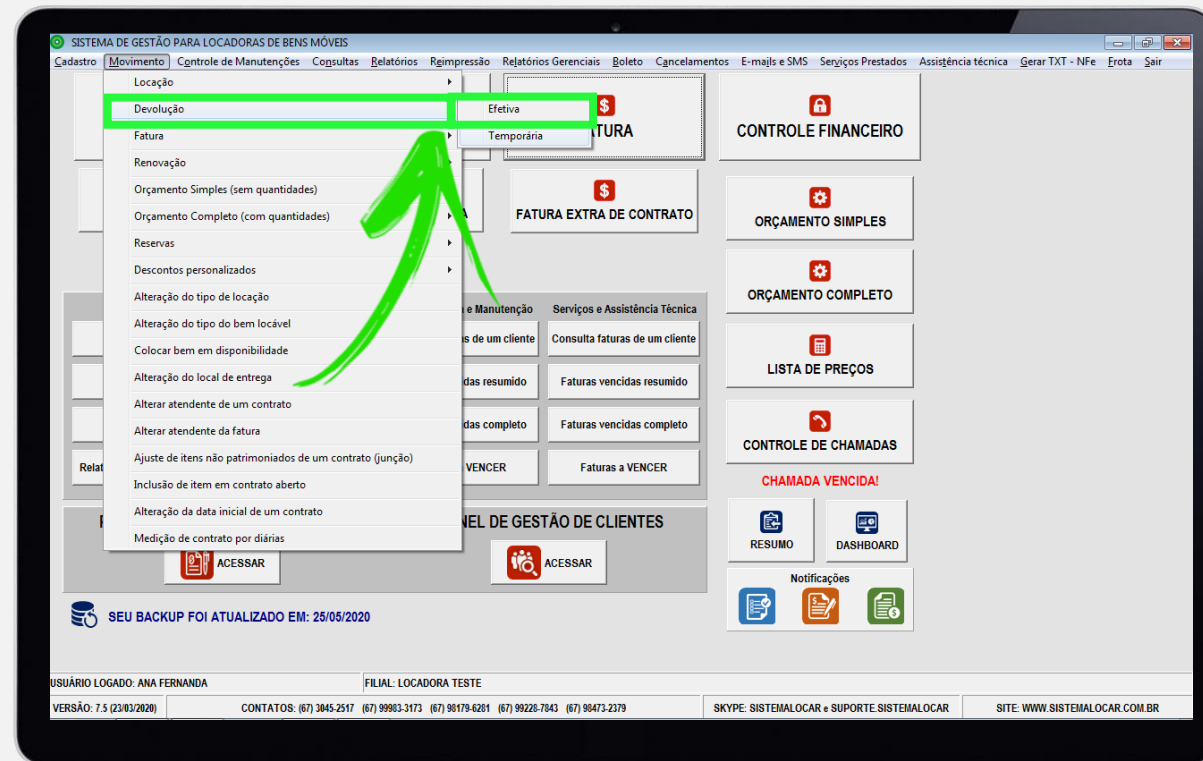

Em ambas as devoluções é possível devolver todos os bens ou selecionar os itens que serão devolvidos.



Devolução de bens

**BUSCAR LOCAÇÃO POR CLIENTE**      **BUSCAR LOCAÇÃO POR CONTRATO**      **VOLTAR**

CONTRATO Nº: 3284      DATA DA LOCAÇÃO: 17/03/2020      LOCAL: ESQUINA COM A RUA 7 DE SETEMBRO

CLIENTE: MARCELO CARDOSO TEIXEIRA      SRA. TAIS: (67)99981-5584

FANTASIA:      RUA TENNESSE: 154

ATENDENTE: ANA FERNANDA      JARDIM PRESIDENTE: CAMPO GRANDE

OBS:

Clique no bem que deseja fazer a devolução!       **CLIQUE AQUI PARA DEVOLVER TODOS OS BENS!**

SIT	QTDE	CÓDIGO	DESCRIÇÃO	PATRIMÔNIO	TIPO	QTDE	DTLOC	DTDEVP	ITEM	Q_DEV	HLOC	FAT	REB
D	8	825	ESCORR METÁLICA DE 4M		Q	1	16/04/2020	01/05/2020	7	8	16.01.00	S	S
D	4	826	SAPATA		Q	1	16/04/2020	01/05/2020	8	4	16.01.00	S	S

Digite aqui alguma observação do comprovante de devolução (até 80 caracteres):

DATA DA DEVOLUÇÃO: 25/05/2020      HORA DA DEVOLUÇÃO: 16:35

**FINALIZAR DEVOLUÇÃO**

**PARA LOCAÇÃO POR DIÁRIA, A HORA DA DEVOLUÇÃO É MUITO IMPORTANTE, POIS SE ULTRAPASSAR AS DUAS HORAS DE TOLERÂNCIA, NOVO PERÍODO SERÁ GERADO E DEVERÁ SER FATURADO.**

# COMPROVANTE DA DEVOLUÇÃO TEMPORÁRIA



SAIR

**SISTEMA LOCAR**  
SOFTWARE PARA GESTÃO DE  
LOCADORAS DE BENS MÓVEIS

**LOCADORA TESTE**  
RUA DAS FLORES, 685 - CENTRO

CAMPO GRANDE - MS CEP: 79032-290  
FONE: (67) 3045-2517  
**CONTRATO Nº: 2166/17**

---

Data: 23/08/2017 Hora: 17:57 **COMPROVANTE DE DEVOLUÇÃO DOS BENS LOCADOS - TEMP**

Locatário: INDÚSTRIA GRÁFICA PAPEL ROSA LTDA

Endereço: RUA DAS FLORES Nº: 125 Bairro: CENTRO

Cidade: CAMPO GRANDE Estado: MS CEP: 79032-200 Telefone: (67) 3045-2517 (67) 99983-3173

CNPJ: 61.283.636/0001-82 INSC. EST.: Telefone da obra: (67) 3025-1418 (67) 98112-5858

Contato: SRA. MARIA CLARA Referência: PRÓXIMO AO AEROPORTO

Local da Obra: RUA 15 DE NOVEMBRO, 1578 - JARDIM AEROPORTO - CAMPO GRANDE - MS - CEP: 79025-147

DECLARO(AMOS) para os fins e efeito de direito que recebi(emos) os equipamento(s) abaixo discriminado(s):

( ) 1 - BETONEIRA 400 L - 18114

( ) 1 - ALISADORA DE CONCRETO À GASOLINA - 302

( ) 12 - ANDAIME 1 X 1,5 - QUANTIDADE FALTANTE: \_\_\_\_\_

( ) 4 - DIAGONAL MT 1 X 1 - QUANTIDADE FALTANTE: \_\_\_\_\_

CAMPO GRANDE, 23 DE AGOSTO DE 2017

\_\_\_\_\_  
LOCADORA

\_\_\_\_\_  
LOCATARIO

Page 1 of 1



# COMPROVANTE DA DEVOLUÇÃO EFETIVA



SAIR

**SISTEMA LOCAR** LOCADORA TESTE  
SOFTWARE PARA GESTÃO DE LOCADORAS DE BENS MÓVEIS RUA DAS FLORES, 685 - CENTRO

CAMPO GRANDE - MS CEP: 79032-290  
FONE: (67) 3045-2517 **CONTRATO N°: 2167/17**

---

Data: 20/09/2017 Hora: 17:58 **COMPROVANTE DE DEVOLUÇÃO DOS BENS LOCADOS**

**Locatário:** INDÚSTRIA GRÁFICA PAPEL ROSA LTDA  
**CNPJ:** 61.283.636/0001-82 **INSC. EST.:**  
**Endereço:** RUA DAS FLORES **N°:** 125 **Bairro:** CENTRO  
**Cidade:** CAMPO GRANDE **Estado:** MS **CEP:** 79032-200  
**Fone:** (67) 3045-2517 (67) 99983-3173 **Telefone do local de entrega:** (67) 3058-2514 (67) 98112-5445  
**Contato:** SR. TAIS **Referência:** AO LADO DO MERCADO CENTRAL  
**Local da entrega:** RUA 7 DE SETEMBRO, 157 - JARDIM MARGARIDAS - FUNDOS - CAMPO GRANDE - AO LADO DO MERCADO CENTRAL

**DECLARO(AMOS) para os fins e efeito de direito que recebi(emos) o(s) objeto(s) abaixo discriminado(s):**

Qtde	Descrição	Patrimônio	Observação
( ) 1	LIXADEIRA DE 4" 110V	LIXA1	_____
( ) 1	FURADEIRA DE 5/8 110V	MT3-02	_____

CAMPO GRANDE, 20 DE SETEMBRO DE 2017

\_\_\_\_\_  
LOCADORA

\_\_\_\_\_  
LOCATÁRIO

CIENTE QUE O(S) OBJETOS(S) ACIMA DETERMINADO(S):  
( ) DANIFICADO/SUJO ( ) EXTRAVIADO/ROUBADO ( ) SERÁ TESTADO NA EMPRESA POR FALTA DE CONDIÇÕES DE TESTE NO LOCAL DE ENTREGA

Page 1 of 1

# COMPROVANTE DA DEVOLUÇÃO EFETIVA



## LOCADORA TESTE

AV. PRESIDENTE ERNESTO GEISEL, 717 - JARDIM JACY - CEP: 79006-820 - CAMPO GRANDE - MS

FONE: (67) 3045-2517

CONTRATO Nº: 3105/19

### COMPROVANTE DE ENTREGA DOS BENS LOCADOS

Data: 30/10/2019 Hora: 07:27

Locatário: MARCELO CARDOSO TEIXERA

CPF: 939.182.751-91

RG: 12904900

Endereço: AV. AFONSO PENA

Nº: 3562 Bairro: CENTRO

Cidade: CAMPO GRANDE

Estado: MS CEP: 79032-000

Fone: (67) 98179-6281 (67) 99983-3173

Telefone do local de entrega: (67) 99981-5584

Contato: SRA. TAIS

Referência: ESQUINA COM A RUA 7 DE SETEMBRO

Local da entrega: RUA TENNESSE, 154 - JARDIM PRESIDENTE - CAMPO GRANDE

DECLARO(AMOS) para os fins e efeito de direito que recebi(emos) o(s) objeto(s) abaixo discriminado(s):

Qtde	Descrição	Patrimônio	DLoc	DDev	Valor
12	ANDAIME 1 X 1,5		30/10/2019	29/11/2019	R\$ 180,00
6	DIAGONAL DE TRAVAMENTO		30/10/2019	29/11/2019	R\$ 0,00
8	PISO 1,5M		30/10/2019	29/11/2019	R\$ 72,00

CAMPO GRANDE, 30 DE OUTUBRO DE 2019

LOCADORA

LOCATÁRIO NOME:

RG:

FONE:

#### POSICIONE O LEITOR DE QR CODE



POSIÇÃO DA LOCADORA



ROTA DA LOCADORA AO CLIENTE



POSIÇÃO DO CLIENTE

**Quando um bem  
patrimoniado é  
devolvido, o  
SISTEMALOCAR  
pergunta se o  
mesmo vai para a  
MANUTENÇÃO.**

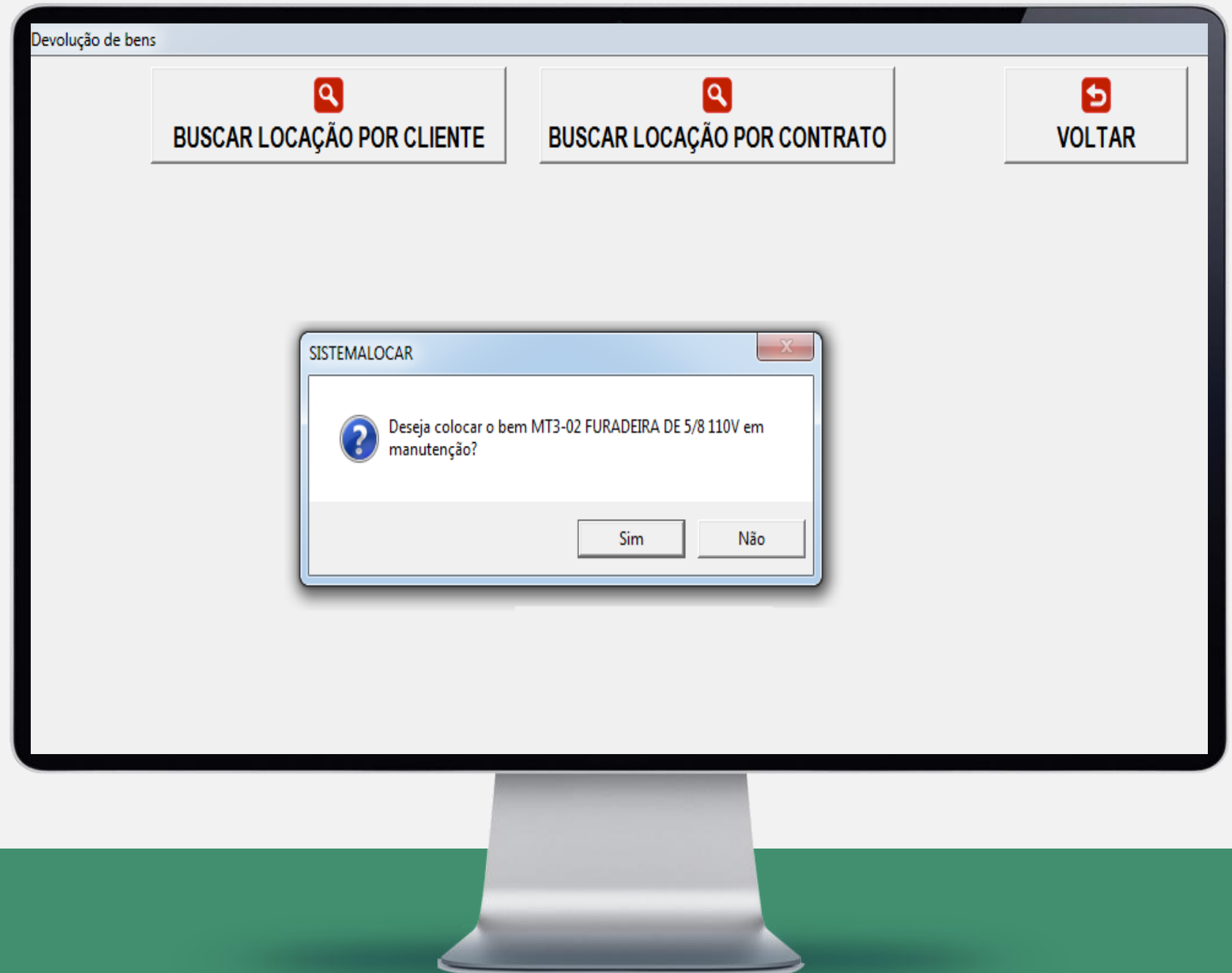

# GUIA DE MANUTENÇÃO

O SISTEMALOCAR imprime a guia para iniciar o processo de manutenção do bem.

GUIA DE MANUTENÇÃO		Data: 25/05/2020	Hora: 16:38
Bem locado: ALISADORA DE CONCRETO - 4 PÁS			
Patrimônio: K200		CONTRATO ONDE ESTAVA O BEM LOCADO3215	
Local da entrega: RUA OLÁVIO VERGÍLIO DOS SANTOS 81 V. CALIFÓRNIA SÃO PAULO (11) 5524-1266			
Problema apresentado:		Peças:	
<input type="checkbox"/> Bem queimado	<input type="checkbox"/> Cabo de força quebrado	<input type="checkbox"/> Pinhão da coroa	<input type="checkbox"/> Bucha do volante
<input type="checkbox"/> Motor fundido	<input type="checkbox"/> Falta de empunhadora	<input type="checkbox"/> Eixo de transmissão	<input type="checkbox"/> Mola do varão
<input type="checkbox"/> Mangueira cortada	<input type="checkbox"/> Sujeira em excesso	<input type="checkbox"/> Cremalheira	<input type="checkbox"/> Guarda pó do cubo
<input type="checkbox"/> Carcaça quebrada	<input type="checkbox"/> Fiera quebrada	<input type="checkbox"/> Pinhão da cremalheira	<input type="checkbox"/> Cônico
<input type="checkbox"/> Acelerador quebrado	<input type="checkbox"/> Falta de partes (chaves, ....)	<input type="checkbox"/> Volante da betoneira	<input type="checkbox"/> Rolamento
<input type="checkbox"/> Cremalheira quebrada	<input type="checkbox"/> Cuba amassada	<input type="checkbox"/> Eixo do volante	<input type="checkbox"/> Roda maciça
Outros: _____			
Outros: _____			
Serviços realizados:			
<input type="checkbox"/> Hora de trabalho	<input type="checkbox"/> Soldas	<input type="checkbox"/> Limpeza e lavagem	
<input type="checkbox"/> Lubrificação	<input type="checkbox"/> Troca de carvão	<input type="checkbox"/> Troca de óleo	
<input type="checkbox"/> Manutenção completa (óleo e filtro)			
<input type="checkbox"/> Outros: _____			
Peças:			
Data de retorno: ____/____/____		Mecânico: _____	

COM RELAÇÃO ÀS  
RENOVAÇÕES É  
POSSÍVEL REALIZAR  
AS CONSULTAS  
DESTACADAS



SISTEMA DE GESTÃO PARA LOCADORAS DE BENS MÓVEIS

Cadastro Movimento Controle de Manutenções Consultas Relatórios Reimpressão Relatórios Gerenciais Boleto Cancelamentos E-mails e SMS Serviços Prestados Assistência técnica Gerar TXT - NFe Frota Sair

Bens locáveis

Locações

De uma data

De um período

De um período com o quantitativo de cada bem locado

Com itens a devolver

Abertas (com itens locados ou não faturados) de todos os clientes

Com itens locados de todos os clientes

Com itens locados - pelo número do contrato

Com itens devolvidos - pelo número do contrato

De um cliente

De um cliente e local de entrega

Internas

Canceladas (contratos cancelados)

Com valores abaixo da tabela

Com valores acima da tabela

Sem faturamento por atendente

Sem faturamento

Medições - sem faturamento

Relatório de contratos com devolução até hoje Faturas vencidas completo

Relatório de itens devolvidos ou renovados SEM faturamento Faturas a VENCER Faturas a VENCER

PAINEL DE GESTÃO DE CONTRATOS PAINEL DE GESTÃO DE CLIENTES

ACESSAR ACESSAR

CONTROLE DE CHAMADAS

CHAMADA VENCIDA!

RESUMO DASHBOARD

Notificações

SEU BACKUP FOI ATUALIZADO EM: 25/05/2020

USUÁRIO LOGADO: ANA FERNANDA FILIAL: LOCADORA TESTE

VERSÃO: 7.5 (23/03/2020) CONTATOS: (67) 3045-2517 (67) 99983-3173 (67) 98179-6281 (67) 99228-7843 (67) 98473-2379 SKYPE: SISTEMALOCAR e SUPORTE.SISTEMALOCAR SITE: WWW.SISTEMALOCAR.COM.BR

**É IMPORTANTE SALIENTAR QUE SE UM BEM FOR DEVOLVIDO APÓS O PRAZO CONTRATADO, O SISTEMALOCAR COBRARÁ O PERÍODO EXCEDENTE.**



COM RELAÇÃO ÀS  
DEVOLUÇÕES É  
POSSÍVEL  
REALIZAR A  
CONSULTA  
DESTACADA



SISTEMA DE GESTÃO PARA LOCADORAS DE BENS MÓVEIS

Cadastro Movimento Controle de Manutenções Consultas Relatórios Reimpressão Relatórios Gerenciais Boletim Cancelamentos E-mails e SMS Serviços Prestados Assistência técnica Gerar TXT - NFe Frota Sair

Bens locáveis  
Locações  
Funcionários  
Faturas  
Faturamento  
Orçamento simples  
Orçamento completo

De uma data  
De um período  
De um período com o quantitativo de cada bem locado  
Com itens a devolver  
Abertas (com itens locados ou não faturados) de todos os clientes  
Com itens locados de todos os clientes  
Com itens locados - pelo número do contrato  
Com itens devolvidos - pelo número do contrato  
De um cliente  
De um cliente e local de entrega  
Internas  
Canceladas (contratos cancelados)  
Com valores abaixo da tabela  
Com valores acima da tabela  
Sem faturamento por atendente  
Sem faturamento  
Medições - sem faturamento

Consultas e Relatórios  
Consulta contrato pelo número  
Consulta contratos de um cliente  
Relatório de contratos com devolução até hoje  
Relatório de itens devolvidos ou renovados SEM faturamento

Locação, Extra e Manutenção  
Consulta faturas de um cliente  
Faturas vencidas resumido  
Faturas vencidas completo  
Faturas a VENCER  
Faturas a VENCER

CONTROLE DE CHAMADAS  
CHAMADA VENCIDA!  
RESUMO  
DASHBOARD  
Notificações

PAINEL DE GESTÃO DE CONTRATOS  
ACESSAR

PAINEL DE GESTÃO DE CLIENTES  
ACESSAR

SEU BACKUP FOI ATUALIZADO EM: 25/05/2020

USUÁRIO LOGADO: ANA FERNANDA  
FILIAL: LOCADORA TESTE

VERSÃO: 7.5 (23/03/2020) CONTATOS: (67) 3045-2517 (67) 99983-3173 (67) 98179-6281 (67) 99228-7843 (67) 98473-2379 SKYPE: SISTEMALOCAR e SUPORTE.SISTEMALOCAR SITE: WWW.SISTEMALOCAR.COM.BR

COM RELAÇÃO ÀS  
DEVOLUÇÕES É  
POSSÍVEL REALIZAR  
AS CONSULTAS  
DESTACADAS



SISTEMA DE GESTÃO PARA LOCADORAS DE BENS MÓVEIS

Cadastro Movimento Controle de Manutenções Consultas **Relatórios** Reimpressão Relatórios Gerenciais Boleto Cancelamentos E-mails e SMS Serviços Prestados Assistência técnica Gerar TXT - NFe Frota Sair

Bens locáveis  
Locações  
Funcionários

Em uma data  
A partir de uma data  
Até uma data  
Em um período  
Em um período - Locação MENSAL  
Em um período - Locação QUINZENAL  
Em um período - Locação SEMANAL  
Em um período - Locação DIÁRIA

De uma data  
De um período  
De um período com o quantitativo de cada bem locado  
Com itens a devolver  
Abertas (com itens locados ou não faturados) de todos os clientes  
Com itens locados de todos os clientes  
Com itens locados - pelo número do contrato  
Com itens devolvidos - pelo número do contrato  
De um cliente  
De um cliente e local de entrega  
Internas  
Canceladas (contratos cancelados)  
Com valores abaixo da tabela  
Com valores acima da tabela  
Sem faturamento por atendente  
Sem faturamento  
Medições - sem faturamento

Consultas e Relatórios

Consulta contrato pelo número  
Consulta faturas de um cliente  
Consulta contratos de um cliente  
Faturas vencidas resumido  
Relatório de contratos com devolução até hoje  
Faturas vencidas completo  
Relatório de itens devolvidos ou renovados SEM faturamento  
Faturas a VENCER  
Faturas a VENCER

PAINEL DE GESTÃO DE CONTRATOS  
ACESSAR

PAINEL DE GESTÃO DE CLIENTES  
ACESSAR

SEU BACKUP FOI ATUALIZADO EM: 25/05/2020

CONTROLE DE CHAMADAS  
CHAMADA VENCIDA!  
RESUMO  
DASHBOARD

Notificações

USUÁRIO LOGADO: ANA FERNANDA  
FILIAL: LOCADORA TESTE

VERSÃO: 7.5 (23/03/2020)  
CONTATOS: (67) 3045-2517 (67) 99983-3173 (67) 98179-6261 (67) 99228-7843 (67) 98473-2379  
SKYPE: SISTEMALOCAR e SUPORTE.SISTEMALOCAR  
SITE: WWW.SISTEMALOCAR.COM.BR



Conforme destaque da Figura, existe o campo **DATA DE FECHAMENTO**.

Este campo é preenchido automaticamente pelo sistema quando todos os itens tiverem sido devolvidos e faturados.

Consulta de contrato de locação pelo nº do contrato

Digite o nº do contrato

DATA DA LOCAÇÃO  DATA DE FECHAMENTO

CLIENTE

ATENDENTE  **LOCAÇÃO NORMAL**

**Filtro dos itens**

Todos  Locados  Devolvidos  Sem faturamento

LOCAL

QTDE	CÓDIGO	DESCRIÇÃO	PATRIMÔNIO	TIPO	QTDE	DTLOC	HLOC	DTDEVP	ITEM	DTDEV	HDEV	FAT	VALOR	REC	STATUS
1	618	FURADEIRA DE 1/2 220V	VL02	S	1	21/05/2020	14:19	28/05/2020	2			S	R\$ 0,00	S	LOCADO
1	1507	BETONEIRA DE 400L BIFÁSICA	GE001	D	2	21/05/2020	14:19	23/05/2020	1	24/05/2020	14:23	S	R\$ 50,00	S	DEVOLVIDO

OBSERVAÇÃO

Texto do acréscimo  (até 30 caracteres)

Valor do acréscimo

Vigência

Campo do faturamento

Este contrato não está fechado pois, apesar de todos os itens já terem sido devolvidos, ainda há itens não faturados.

Consulta de contrato de locação pelo nº do contrato

Digite o nº do contrato

**BUSCAR** **ANTERIOR** **PRÓXIMO** **CONSULTAR FATURAS**

DATA DA LOCAÇÃO  DATA DE FECHAMENTO

CLIENTE

ATENDENTE  **LOCAÇÃO NORMAL**

Filtro dos itens  
 Todos  Locados  Devolvidos  Sem faturamento

LOCAL

RUA MENDEL

CARANDA BOSQUE  CAMPO GRANDE

QTDE	CÓDIGO	DESCRIÇÃO	PATRIMÔNIO	TIPO	QTDE	DTLOC	HLOC	DTDEVP	ITEM	DTDEV	HDEV	FAT	VALOR	REC	STATUS
5	233	DIAGONAL DE 1 X 1		M	1	20/06/2020	14:20	20/07/2020	6	20/07/2020	16:47	N	\$ 0,00		DEVOLVIDO
12	886	PAINEL METÁLICO 1 X 1		M	1	20/06/2020	14:20	20/07/2020	5	20/07/2020	16:47	N	\$ 5,00		DEVOLVIDO
6	233	DIAGONAL DE 1 X 1		M	1	21/05/2020	14:20	20/06/2020	4	20/06/2020	14:29	S	\$ 0,00	N	RENOVADO
12	886	PAINEL METÁLICO 1 X 1		M	1	21/05/2020	14:20	20/06/2020	3	20/06/2020	14:29	S	\$ 5,00	N	RENOVADO
4	233	DIAGONAL DE 1 X 1		M	1	21/05/2020	14:20	20/06/2020	2	19/06/2020	14:28	S	\$ 0,00	N	DEVOLVIDO
8	886	PAINEL METÁLICO 1 X 1		M	1	21/05/2020	14:20	20/06/2020	1	19/06/2020	14:28	S	\$ 5,00	N	DEVOLVIDO

OBSERVAÇÃO

Texto do acréscimo  (até 30 caracteres)

Valor do acréscimo

Vigência

Campo do faturamento

**VOLTAR**

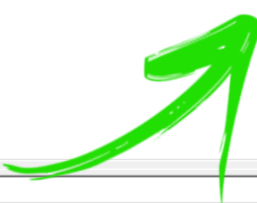

Este contrato não está fechado pois, apesar de todos os itens já terem sido faturados, ainda há itens não devolvidos.

Consulta de contrato de locação pelo nº do contrato

Digite o nº do contrato

**BUSCAR** **ANTERIOR** **PRÓXIMO** **CONSULTAR FATURAS**

DATA DA LOCAÇÃO  DATA DE FECHAMENTO

CLIENTE

ATENDENTE  **LOCAÇÃO NORMAL**

Filtro dos itens  
 Todos  Locados  Devolvidos  Sem faturamento

LOCAL  
  
   
RUA MENDEL   
CARANDA BOSQUE

QTDE	CÓDIGO	DESCRIÇÃO	PATRIMÔNIO	TIPO	QTDE	DTLOC	HLOC	DTDEVP	ITEM	DTDEV	HDEV	FAT	VALOR	REC	STATUS
6	233	DIAGONAL DE 1 X 1		M	1	20/06/2020	14:20	20/07/2020	6			S	R\$ 0,00	N	LOCADO
12	886	PAINEL METÁLICO 1 X 1		M	1	20/06/2020	14:20	20/07/2020	5			S	R\$ 5,00	N	LOCADO
6	233	DIAGONAL DE 1 X 1		M	1	21/05/2020	14:20	20/06/2020	4	20/06/2020	14:29	S	R\$ 0,00	N	RENOVADO
12	886	PAINEL METÁLICO 1 X 1		M	1	21/05/2020	14:20	20/06/2020	3	20/06/2020	14:29	S	R\$ 5,00	N	DEVOLVIDO
4	233	DIAGONAL DE 1 X 1		M	1	21/05/2020	14:20	20/06/2020	2	19/06/2020	14:28	S	R\$ 0,00	N	DEVOLVIDO
8	886	PAINEL METÁLICO 1 X 1		M	1	21/05/2020	14:20	20/06/2020	1	19/06/2020	14:28	S	R\$ 5,00	N	DEVOLVIDO

OBSERVAÇÃO

Texto do acréscimo (até 30 caracteres)

Valor do acréscimo

Vigência

Campo do faturamento

**VOLTAR**

Este contrato está  
fechado pois  
todos os itens  
estão faturados e  
devolvidos.

Consulta de contrato de locação pelo nº do contrato

Digite o nº do contrato

**BUSCAR** **ANTERIOR** **PRÓXIMO** **\$ CONSULTAR FATURAS**

DATA DA LOCAÇÃO  DATA DE FECHAMENTO

CLIENTE

ATENDENTE  **LOCAÇÃO NORMAL**

**Filtro dos itens**  
 Todos  Locados  Devolvidos  Sem faturamento

LOCAL  
  
   
RUA MENDEL   
CARANDA BOSQUE

QTDE	CÓDIGO	DESCRIÇÃO	PATRIMÔNIO	TIPO	QTDE	DTLOC	HLOC	DTDEVP	ITEM	DTDEV	HDEV	FAT	VALOR	REC	STATUS
6	233	DIAGONAL DE 1 X 1		M	1	20/06/2020	14:20	20/07/2020	6	20/07/2020	16:49	S	R\$ 0,00	N	DEVOLVIDO
12	886	PAINEL METÁLICO 1 X 1		M	1	20/06/2020	14:20	20/07/2020	5	20/07/2020	16:49	S	R\$ 5,00	N	DEVOLVIDO
6	233	DIAGONAL DE 1 X 1		M	1	21/05/2020	14:20	20/06/2020	4	20/06/2020	14:29	S	R\$ 0,00	N	RENOVADO
12	886	PAINEL METÁLICO 1 X 1		M	1	21/05/2020	14:20	20/06/2020	3	20/06/2020	14:29	S	R\$ 5,00	N	RENOVADO
4	233	DIAGONAL DE 1 X 1		M	1	21/05/2020	14:20	20/06/2020	2	19/06/2020	14:28	S	R\$ 0,00	N	DEVOLVIDO
8	886	PAINEL METÁLICO 1 X 1		M	1	21/05/2020	14:20	20/06/2020	1	19/06/2020	14:28	S	R\$ 5,00	N	DEVOLVIDO

OBSERVAÇÃO

Texto do acréscimo  Vigência

Valor do acréscimo  Campo do faturamento

**VOLTAR**

ALGUMAS LOCADORAS OPTAM PARA GERAR UM CHECKLIST NA ENTREGA OU NA DEVOLUÇÃO DOS BENS LOCADOS. O SISTEMALOCAR TEM UM CHECKLIST PADRÃO, CONFORME FIGURA 1, MAS É POSSÍVEL CUSTOMIZAR O CHECKLIST PARA CADA LOCADORA.

	<b>GUIA DE INSPEÇÃO LOCADORA TESTE</b>	Data: 26/05/2020	Hora: 07:49
Bem: CONTAINER ESCRITÓRIO 6 X 3 X 1,80			
Patrimônio: BK04			
Contrato: 3330		Cliente: AFG ASCENCIO	
Local: RUA 15 DE NOVEMBRO 1500 CENTRO CAMPO GRANDE			
Itens inspecionados:			
<input type="checkbox"/> Acoplamentos	<input type="checkbox"/> Nível de óleo		
<input type="checkbox"/> Adesivos	<input type="checkbox"/> Parafusos e conexões		
<input type="checkbox"/> Alternador	<input type="checkbox"/> Pintura		
<input type="checkbox"/> Cabos	<input type="checkbox"/> Pneus e rodas		
<input type="checkbox"/> Chaves e acessórios	<input type="checkbox"/> Pinhão, eixos e gremalheira		
<input type="checkbox"/> Conjunto de filtros	<input type="checkbox"/> Polias e roldanas		
<input type="checkbox"/> Contatos	<input type="checkbox"/> Ponteiros e talhadeiras		
<input type="checkbox"/> Correias	<input type="checkbox"/> Radiador		
<input type="checkbox"/> Cuba	<input type="checkbox"/> Rolamentos		
<input type="checkbox"/> Escovas	<input type="checkbox"/> Sanfona		
<input type="checkbox"/> Mangueira	<input type="checkbox"/> Tanque de combustível		
<input type="checkbox"/> Motor elétrico	<input type="checkbox"/> Tensão ( ) 220v ( ) 380v ( ) 440v		
<input type="checkbox"/> Nível de água	<input type="checkbox"/> Tomadas		
	<input type="checkbox"/> Válvulas		
Outros: _____			
Marque um X nas partes avariadas:			
) (	lado esquerdo ) (	dianteira ) (	
) ( superior ) (	lado direito ) (	traseira ) (	
) (			
Observações:			
Data: ____/____/____		Responsável: _____	

# DEMONSTRAÇÃO ONLINE

Conheça de perto todas as funcionalidades do sistema.

Nossa equipe está pronta para tirar suas dúvidas.

**Sem compromisso. Sem cobrança. Totalmente grátis.**

## Agende um horário

Envie um e-mail informando o seu melhor dia e horário para a demonstração online.

 [contato@sistemalocar.com.br](mailto:contato@sistemalocar.com.br)



# TESTE GRÁTIS POR 30 DIAS

Nós te damos 1 mês inteiro para testar o SISTEMALOCAR e ver toda a praticidade e produtividade que a sua locadora merece!

## ENTRE EM CONTATO:

**FIXO:** (67) 3045-2517

**VIVO:** (67) 99983-3173

**TIM:** (67) 98179-6281

**OI:** (67) 98473-2379

**CLARO:** (67) 99228-7843

[www.sistemalocar.com.br](http://www.sistemalocar.com.br)  
[contato@sistemalocar.com.br](mailto:contato@sistemalocar.com.br)

SISTEMA  
**LOCAR**  
Software para Gestão  
Locadoras de Bens Móveis

